



متابعة العائدين و تقييم الاحتياجات

التقرير المجدول



متابعة العائدين و تقييم الاحتياجات

المواقع، الارقام، الخصائص الديموغرافية الاجتماعية والاقتصادية، الحالة المعيشية، و الاحتياجات

المنظمة الدولية للهجرة و وزارة الهجرة و المهجرين

بغداد أيلول 2008

الفهرس

.....	4
مقدمة منهجية و متابعة العائدين وتقييم الاحتياجات	4
العائلات العائدة التي اجريت لها مقابلات لتقييم الاحتياجات حسب الموقع	6
الجدول 1: عدد العائلات العائدة التي قوبلت حسب الموقع الحالي (1من2)	6
الجدول 1: عدد العائلات العائدة التي قوبلت حسب الموقع الحالي (2من2)	7
العائلات العائدة التي اجريت لها مقابلات لتقييم الاحتياجات حسب تاريخ العودة	8
الجدول 2: عدد العائلات التي قوبلت حسب تاريخ العودة و الموقع الحالي (1 من 2)	8
الجدول 2: عدد العائلات التي قوبلت حسب تاريخ العودة و الموقع الحالي (2 من 2)	9
الجدول 3: عدد العائلات العائدة التي قوبلت- حسب تاريخ شهر العودة و المحافظة الحالية (نسبة مئوية)	10
الرسم البياني 1 : اتجاه العودة - اسر العائدين شهريا إلى 4 محافظات مع اكبر عدد من الأسر المقابلة	10
الرسم البياني 2 : عدد الاسر العائده في الشهر العدد التراكمي حتى الان	10
الجدول 4: عدد العائلات العائدة من الخارج التي قوبلت- حسب تاريخ العودة و الموقع الحالي (الاعداد المطلقة)	11
الرسم البياني 3 : اتجاه عودة عدد اسر العائدين من الخارج فى الشهر	11
الجدول 5: العائلات العائدة في الموقع الاصلي (الذين عادوا الى منازلهم الاصلية/مناطقهم الاصلية) حسب المحافظة – النسبة المئوية	12
الرسم البياني 4 : العائلات العائدة في الموقع الاصلي (الذين عادوا الى منازلهم الاصلية/مناطقهم الاصلية) حسب المحافظة – النسبة المئوية	12
الجدول 6: العائلات العائدة في الموقع الاصلي (الذين عادوا الى منازلهم الاصلية/مناطقهم الاصلية) حسب المنطقة (الأرقام المطلقة)	13
الجدول 6: العائلات العائدة في الموقع الاصلي (الذين عادوا الى منازلهم الاصلية/مناطقهم الاصلية) حسب المنطقة (الأرقام المطلقة)	13
الجدول 6: العائلات العائدة في الموقع الاصلي (الذين عادوا الى منازلهم الاصلية/مناطقهم الاصلية) حسب المنطقة (الأرقام المطلقة)	14
الجدول 6: العائلات العائدة في الموقع الاصلي (الذين عادوا الى منازلهم الاصلية/مناطقهم الاصلية) حسب المنطقة (الأرقام المطلقة)	14
الصفات الديموغرافية و الاجتماعية / الاقتصادية للمجموع العائدة التي اجريت لها مقابلات التقييم	15
الجدول 7: تفاصيل عن العمر و الجنس لمجموع السكان العائدين ممن تم اجراء التقييم لهم (بناءً على الفئات العمرية، الجنس و المجموع)	15
الرسم البياني 5 : الفئات العمرية الرئيسية	15
الجدول 8: تقييم اجمالي السكان حسب فئات العمر الرئيسية حسب الموقع (نسبة مئوية) (1 من 2)	16
الجدول 8: تقييم اجمالي السكان حسب فئات العمر الرئيسية حسب الموقع (نسبة مئوية) (2 من 2)	17
الجدول 9: عمر و جنس رب الأسرة(العدد الكلي)	18
الجدول 10: عمر و جنس رب الأسرة(النسبة المئوية)	18
الرسم البياني6: الفئة الجنسية لرب الاسرة	18
الجدول11: رب الاسرة حسب التوظيف و القدرة النشاطية حسب المنطقة (نسبة مئوية) (1 من 2)	19
الجدول11: رب الاسرة حسب التوظيف و القدرة النشاطية حسب المنطقة (نسبة مئوية) (2 من 2)	20
الجدول12: رب الاسرة حسب التوظيف و القدرة النشاطية (العدد الكلي)	21
الجدول13: رب الاسرة حسب التوظيف و القدرة النشاطية (النسبة المئوية)	21
الرسم البياني7: نسبة البطالة لرب الاسرة حسب الجنس	21
الجدول 14: التفاصيل الدينية للعائلات التي تمت مقابلتها حسب الموقع (العدد الكلي و النسبة المئوية) (1 من 2)	22
الجدول 14: التفاصيل الدينية للعائلات التي تمت مقابلتها حسب الموقع (العدد الكلي و النسبة المئوية) (2 من 2)	23
اسباب العودة/حالة الملكية و المسكن	24
الجدول 15: اسباب العودة للعائلات التي تمت مقابلتها حسب الموقع (النسبة المئوية) (1 من 2)	24
الجدول 15: اسباب العودة للعائلات التي تمت مقابلتها حسب الموقع (النسبة المئوية) (2 من 2)	25
الجدول 16: حالة الاملاك غير المنقولة للعائلات التي تمت مقابلتها حسب الموقع (نسبة مئوية) (1 من 2)	26
الجدول 16: حالة الاملاك غير المنقولة للعائلات التي تمت مقابلتها حسب الموقع (نسبة مئوية) (2 من 2)	27
الجدول 17: حالة الاملاك المنقولة للعائلات التي تمت مقابلتها حسب الموقع (نسبة مئوية) (1 من 2)	28
الجدول 17: حالة الاملاك المنقولة للعائلات التي تمت مقابلتها حسب الموقع (نسبة مئوية) (2 من 2)	29
الجدول 18: الاوضاع السكنية للعائلات التي تمت مقابلتها حسب الموقع (نسبة مئوية) (1 من 2)	30
الجدول 18: الاوضاع السكنية للعائلات التي تمت مقابلتها حسب الموقع (نسبة مئوية) (2 من 2)	31
الجدول 19: الاوضاع السكنية للعائلات التي تمت مقابلتها حسب المحافظة (نسبة مئوية)	32
الرسم البياني 8: الاوضاع السكنية للعائلات المقابلة (نسبة مئوية)	32
الحصول على مساعدات منتظمة	33
تقرير الجدولة ، رصد العائدين وتقييم الاحتياجات ، المنظمه الولية للهجرة / وزارة الهجرة و المهجرين ، بغداد ،أيلول 2008	3

33	الجدول 20 : الحصول على الحصص الغذائية (نظام التوزيع العام) للعائلات حسب الموقع (نسبة مئوية) (1 من 2)
34	الجدول 20 : الحصول على الحصص الغذائية (نظام التوزيع العام) للعائلات حسب الموقع (نسبة مئوية) (2 من 2)
35	الجدول 21: عدد العائلات التي تمت مقابلتها والتي سجلت و استلمت المنحة المالية (العدد الكلي) (1 من 2)
36	الجدول 21: عدد العائلات التي تمت مقابلتها والتي سجلت و استلمت المنحة المالية (العدد الكلي) (2 من 2)
37	الجدول 22: عدد العائلات التي تمت مقابلتها والتي سجلت و استلمت المنحة المالية (نسبة مئوية)
38	المدارس و التعليم
38	الجدول 23 : هل يذهب كل الاطفال في سن الدراسة الى المدرسة؟ (سن الدراسة 6-15 سنة للابتدائي و المتوسط) حسب الموقع (العدد الكلي و النسبة المئوية) (1 من 2)
39	الجدول 23 : هل يذهب كل الاطفال في سن الدراسة الى المدرسة؟ (سن الدراسة 6-15 سنة للابتدائي و المتوسط) حسب الموقع (العدد الكلي و النسبة المئوية) (2 من 2)
40	الخدمات الصحية
40	الجدول 24: عدد العائلات التي تستطيع الحصول على الخدمات الصحية ممن تمت مقابلتهم (نسبة مئوية) (1 من 2)
41	الجدول 24: عدد العائلات التي تستطيع الحصول على الخدمات الصحية ممن تمت مقابلتهم (نسبة مئوية) (2 من 2)
42	هل تشعر العائلة بالأمان؟
42	الجدول 25: هل تشعر العائلة بالأمان ممن تمت مقابلتهم؟ حسب الموقع (1 من 2)
43	الجدول 25: هل تشعر العائلة بالأمان ممن تمت مقابلتهم؟ حسب الموقع (2 من 2)
44	الاحتياجات
44	الجدول 26: احتياجات العائلة العائدة (كل كنسبة مئوية من مجموع العائلات) (1 من 2)
45	الجدول 26: احتياجات العائلة العائدة (كل كنسبة مئوية من مجموع العائلات) (2 من 2)
45	الرسم البياني 9: اكثر الاحتياجات التي تم ذكرها من قبل العائدين
46	عدد العائدين و مواقعهم - الملحق 1
46	عدد مواقع العائدين لكل محافظة وتقدير اجمالي الاسر العائده * / عدد السكان استنادا الى المنظمه الدولية للهجرة / Aالجدول 1
46	وزارة الهجرة و المهجرين رصد العائدين وتقييم الاحتياجات
48	عدد الاسر العائده حسب المحافظات ويقدر مجموع السكان العائدين واستنادا الى المنظمه الدولية للهجرة / وزارة Aالجدول 2
48	الهجرة و المهجرين رصد العائدين وتقييم الاحتياجات عن طريق موقع (2 من 7)
49	عدد الاسر العائده حسب المحافظات ويقدر مجموع السكان العائدين واستنادا الى المنظمه الدولية للهجرة / وزارة Aالجدول 2
49	الهجرة و المهجرين رصد العائدين وتقييم الاحتياجات عن طريق موقع (7 من 3)
49	عدد الاسر العائده حسب المحافظات ويقدر مجموع السكان العائدين واستنادا الى المنظمه الدولية للهجرة / وزارة Aالجدول 2
50	الهجرة و المهجرين رصد العائدين وتقييم الاحتياجات عن طريق موقع (7 من 4)
50	عدد الاسر العائده حسب المحافظات ويقدر مجموع السكان العائدين واستنادا الى المنظمه الدولية للهجرة / وزارة Aالجدول 2
51	الهجرة و المهجرين رصد العائدين وتقييم الاحتياجات عن طريق موقع (5 من 7)
51	عدد الاسر العائده حسب المحافظات ويقدر مجموع السكان العائدين واستنادا الى المنظمه الدولية للهجرة / وزارة Aالجدول 2
52	الهجرة و المهجرين رصد العائدين وتقييم الاحتياجات عن طريق موقع (6 من 7)
52	عدد الاسر العائده حسب المحافظات ويقدر مجموع السكان العائدين واستنادا الى المنظمه الدولية للهجرة / وزارة Aالجدول 2
53	الهجرة و المهجرين رصد العائدين وتقييم الاحتياجات عن طريق موقع (7 من 7)
54	الخريطة 1: مواقع العائدين
55	المرفق 2 -- استمارة مقابلة رب أسرة العائدين

مقدمة منهجية و متابعة العائدين وتقييم الاحتياجات

لاستهداف مساعدات افضل و لاستيعاب حالة العائدين، بدأت المنظمة الدولية للهجرة بالتعاون مع وزارة الهجرة و المهجرين العمل على تقييم احتياجات العائدين و متابعتهم في محافظة بغداد، بالإضافة إلى ذلك قامت المنظمة الدولية للهجرة من خلال شبكة متابعة النازحين داخليا بتوسيع متابعة العائدين الى محافظات اخرى في العراق.

هذه التقييمات تسمح للمنظمة الدولية للهجرة ، وزارة الهجرة و المهجرين والمنظمات الاخرى لتحديد اولويات المناطق التي تعمل فيها ، تخطيط عملية الاستجابة لحالات الطوارئ ، وتصميم برامج حلول دائمة طويلة الاجل لمساعدة العائدين في مكان عودتهم.

ويعرض تقرير الجدولة الحالي جداول مفصلة واحصاءات عن 2,102 مقابلة مع الأسر العائدة ، في الفترة من 15 كانون الاول 2007 الى آب 2008 ، في كل انحاء العراق. منهم 1,322 اجريت معهم مقابلات في بغداد و 780 اسر في المحافظات الاخرى. (انظر الجدول رقم 1)

واستنادا الى المعلومات المتوافرة من مركز تسجيل العائدين في وزارة الهجرة و المهجرين ، و من زيارات الراصدين الميدانيين في المنظمة الدولية للهجرة و وزارة الهجرة و المهجرين ، و التقييمات السريعة (لقطات) من المفوضية السامية للامم المتحدة لشؤون اللاجئين ومصادر اخرى ، و تحتفظ المنظمة الدولية للهجرة بقائمة المواقع مع عدد الأسر العائدة تقديريا. قائمة المواقع تتضمن المعلومات التالية : المحافظة ، القضاء ، الناحية ، الحي / المكان ، خط الطول ، خط العرض ، و عدد العائدين من داخل العراق ، و عدد العائدين من الخارج ومصدر المعلومات.

وحتى 5 أيلول 2008 ما مجموعه 398 موقعا مع 21,066 * أسر عائدة (يقدر عدد الافراد ب 126,396) تم تحديدها. منهم 2,309 (11%) هم من العائدين من الخارج ، والأخرى هي 18,757 (84.%) هم أسر عائدة من النزوح الداخلي في العراق. (انظر المرفق 1)

المنظمة الدولية للهجرة و وزارة الهجرة و المهجرين تشجع المنظمات الاخرى لتقديم المعلومات عن مواقع العائدين في العراق.

بمجرد تحديد المواقع أعداد العائدين ، الراصدين الميدانيين لوزارة الهجرة و المهجرين و المنظمة الدولية للهجرة يجرون الزيارات الميدانية لاجراء مقابلات فردية مع اسر العائدين. و المراقبون يقومون بملئ استماره تقييم احتياجات العائدين. (انظر المرفق 2)

الإستمارة تشكل أساسا لكل من تحليل كمي ونوعي. لكل موضوع هناك أسئلة مغلقة (الإختيار) ، فضلا عن الأسئلة التفصيلية لوضع الفرد التي ستمكن من فهم افضل و يتيح تحسين النموذج في غضون بضعة اشهر.

وبعد الانتهاء من عمليات التقييم والمتابعة في الموقع ، المراقب يملأ الاجوبه والملاحظات على الاستبيان التي يتم ارسالها الى قاعدة إدخال بيانات المنظمة الدولية للهجرة.

تحليل البيانات ونشرها :

بشكل دوري (مرة كل شهر) المنظمة الدولية للهجرة و وزارة الهجرة و المهجرين تقدم تقرير مجدول مفصل عن متابعة العائدين. وبالإضافة الى ذلك تقوم المنظمة الدولية للهجرة بإصدار ملخص استنتاجات من متابعة العائدين وتقييم الإحتياجات مع غيرها من تقارير متابعة النازحين داخليا.

بناء على الطلب وبالنظر الى الموارد المتاحة ستقوم المنظمة الدولية للهجرة و وزارة الهجرة و المهجرين ، بإعداد تحليلات محددة و رسم الخرائط للمستخدمين المهتمين.

* عدد الاسر العائده المعروضة في هذا التقرير ليس هو العدد الاجمالي للعائدين في العراق ، ولكن خلاصة عدد من الأسر العائده للمواقع (الاحياء والقرى) والتي نجح فريق رصد العائدين في جمع البيانات من خلال مصادر خاصة من تاريخ التقرير. مع زيادة عدد من المصادر وتغطية اوسع للتقييم ، ومن المتوقع أن هذا العدد سوف يتغير في تقارير لاحقة.

العائلات العائدة التي اجريت لها مقابلات لتقييم الاحتياجات حسب الموقع
الجدول 1: عدد العائلات العائدة التي قوبلت حسب الموقع الحالي (من 2)

المحافظة	القضاء	المنطقة	المجموع	مجموع الأفراد	متوسط حجم الاسرة	العائدين من النزوح (من داخل العراق)	العائدين من الخارج
Iraq Total			2102	13858	6.6	1890	212
Anbar Total			59	480	8.1	41	18
Anbar	Al-Ka'im	Al `Ubaydi	2	13	6.5	2	
Anbar	Al-Ka'im	Sa`dah	1	7	7.0		1
Anbar	Falluja	Al `Amiriyah	1	6	6.0	1	
Anbar	Falluja	Al Askari	2	11	5.5	1	1
Anbar	Falluja	Al Dhubat Quarter	2	14	7.0	2	
Anbar	Falluja	Al Fallujah	1	8	8.0	1	
Anbar	Falluja	Al Mualmeen	6	48	8.0	4	2
Anbar	Falluja	Al-andalus	2	23	11.5	2	
Anbar	Falluja	Al-jamhuriya	2	20	10.0	2	
Anbar	Falluja	Al-Shuhadaa	3	27	9.0	1	2
Anbar	Falluja	Hiy Al-ahlee	3	25	8.3	2	1
Anbar	Falluja	Muallimeen-2	3	24	8.0	2	1
Anbar	Falluja	Nazal	7	52	7.4	4	3
Anbar	Falluja	Necamiya	1	7	7.0	1	
Anbar	Ramadi	Al Jumhuri	3	27	9.0	1	2
Anbar	Ramadi	Al Malab/Yarmook	5	31	6.2	4	1
Anbar	Ramadi	Al Shurta and 20th street	5	44	8.8	3	2
Anbar	Ramadi	Al-thubat-1	3	30	10.0	2	1
Anbar	Ramadi	Hiy 30 July	2	16	8.0	1	1
Anbar	Ramadi	Ramadi	1	12	12.0	1	
Anbar	Ramadi	Warar	4	35	8.8	4	
Babylon Total			23	143	6.2	20	3
Babylon	Al-Mahawil	Sikandariyeh	14	82	5.9	14	
Babylon	Al-Musayab	Jurf as Sakhr	8	56	7.0	6	2
Babylon	Hilla	Hilla	1	5	5.0		1
Baghdad Total			1322	7744	5.9	1232	90
Baghdad	Abu Ghraib	Abu Gharaib	11	124	11.3	11	
Baghdad	Adhamiya / Istiqlal	Al Akhtal	9	50	5.6		9
Baghdad	Adhamiya / Istiqlal	Al Harra	20	98	4.9	18	2
Baghdad	Adhamiya / Istiqlal	Rashidiya	91	520	5.7	91	
Baghdad	Al Resafa	Abu Nuwas	1	1	1.0		1
Baghdad	Al Resafa	Al Sadir City	62	343	5.5	62	
Baghdad	Al Resafa	Al Za'faraneyya	34	204	6.0	34	
Baghdad	Al Resafa	Diyala	2	5	2.5	2	
Baghdad	Al Resafa	Jumhuriya	1	7	7.0	1	
Baghdad	Al Resafa	Kamaliya	18	92	5.1	18	
Baghdad	Al Resafa	Keeylani	1	7	7.0	1	
Baghdad	Al Resafa	Nidal	2	11	5.5	2	
Baghdad	Karkh	`Uwayrij	13	84	6.5	13	
Baghdad	Karkh	Al Dola'y	1	11	11.0	1	
Baghdad	Karkh	Al Forat	26	199	7.7	25	1
Baghdad	Karkh	Al Ghazaliya	8	47	5.9	8	
Baghdad	Karkh	AL Khadra'a	5	19	3.8		5
Baghdad	Karkh	Al Saydeya	42	211	5.0	37	5
Baghdad	Karkh	Al Yarmok	12	61	5.1		12
Baghdad	Karkh	Al-Ahnaf/Masabeeh	10	49	4.9	10	
Baghdad	Karkh	Al-Ahnaf/Rikayah	38	243	6.4	38	
Baghdad	Karkh	Albo_A'itha	28	155	5.5	28	
Baghdad	Karkh	Ameriya	22	115	5.2	13	9
Baghdad	Karkh	Andalus	8	37	4.6		8
Baghdad	Karkh	A'rab jboor	28	169	6.0	28	
Baghdad	Karkh	Forat/Swaib	12	69	5.8	12	
Baghdad	Karkh	Harbiya/Huriya	35	186	5.3	35	
Baghdad	Karkh	Hateen	21	116	5.5	18	3
Baghdad	Karkh	Hay Al Jama'a	3	10	3.3	3	
Baghdad	Karkh	Hay Al Jihad	45	250	5.6	45	
Baghdad	Karkh	Hoor Rajab	22	142	6.5	22	
Baghdad	Karkh	Mutanabi	16	62	3.9		16
Baghdad	Karkh	Nur / Shoa'la	8	54	6.8	8	
Baghdad	Karkh	Qadisiya	8	40	5.0		8
Baghdad	Karkh	Qarait Alabatta	13	102	7.8	13	
Baghdad	Karkh	Risalah	7	40	5.7	7	
Baghdad	Karkh	Sahat Al-Shuhada'a	17	76	4.5	17	
Baghdad	Karkh	Sheikh Marouf / Sheikh Bashar	107	603	5.6	105	2
Baghdad	Karkh	Suq AlHadadeen	17	77	4.5	17	
Baghdad	Karkh	Washshash Village	6	30	5.0		6
Baghdad	Mada'in	Al - Wardiyah	77	500	6.5	77	
Baghdad	Mada'in	Hay Al Wehdah	82	536	6.5	82	
Baghdad	Mada'in	Ja'ara/ Al-Hardaniya	155	910	5.9	155	
Baghdad	Mada'in	Toaita	15	63	4.2	15	
Baghdad	Mahmoudiya	Al Latifiyah	15	131	8.7	15	
Baghdad	Mahmoudiya	Hay Murtatha	16	89	5.6	13	3
Baghdad	Mahmoudiya	Qariat Nabisheet	35	213	6.1	35	
Baghdad	Taji	Sabi Al Bur	97	583	6.0	97	

الجدول 1: عدد العائلات العائدة التي قوبلت حسب الموقع الحالي (2من2)

المحافظة	القضاء	المنطقة	المجموع	مجموع الأفراد	متوسط حجم الاسرة	العائدين من النزوح (من داخل العراق)	العائدين من الخارج
Basrah Total			5	37	7.4	5	0
Basrah	Al-Zubair	Az Zubayr	3	18	6.0	3	
Basrah	Basrah	Basrah	2	19	9.5	2	
Diyala Total			209	1220	5.8	193	16
Diyala	Al-Khalis	Al Ghalbiya	3	20	6.7	3	
Diyala	Al-Khalis	Al Hashmiyat	9	56	6.2	9	
Diyala	Al-Khalis	Al Salam	51	308	6.0	51	
Diyala	Al-Khalis	Hibhib	24	163	6.8	24	
Diyala	Al-Muqdadiya	Ba'aqubah	13	69	5.3	13	
Diyala	Al-Muqdadiya	Miqdadiya	2	12	6.0	2	
Diyala	Al-Muqdadiya	Qatun	4	25	6.3	4	
Diyala	Baladrooz	Balad Ruz	3	9	3.0	1	2
Diyala	Baladrooz	Mandali	2	11	5.5	2	
Diyala	Ba'quba	Al A'bara	33	202	6.1	33	
Diyala	Ba'quba	Al Tahreer	1	7	7.0	1	
Diyala	Ba'quba	Ba'qubah	6	38	6.3	6	
Diyala	Ba'quba	Bani Sa'd	29	162	5.6	29	
Diyala	Ba'quba	Kan'an	20	79	4.0	7	13
Diyala	Ba'quba	Qatun	1	6	6.0	1	
Diyala	Khanaqin	Dalli Abbas	2	20	10.0	2	
Diyala	Khanaqin	Jalawlah	2	9	4.5	2	
Diyala	Khanaqin	Sadiya	4	24	6.0	3	1
Kerbala Total			12	83	6.9	0	12
Kerbala	Kerbala	Al-Abbasiya	4	35	8.8		4
Kerbala	Kerbala	Hay Al-Moa'limen	8	48	6.0		8
Missan Total			78	435	5.6	78	0
Missan	Amara	Amarah	78	435	5.6	78	
Muthanna Total			20	103	5.2	0	20
Muthanna	Al-Rumaiha	Al Warka	1	5	5.0		1
Muthanna	Al-Rumaiha	Al-jalaytah	1	6	6.0		1
Muthanna	Al-Rumaiha	Rumaiha	6	32	5.3		6
Muthanna	Al-Samawa	Samawah	12	60	5.0		12
Najaf Total			29	107	3.7	0	29
Najaf	Kufa	Kinda	1	5	5.0		1
Najaf	Najaf	Al-Radhawiya	7	40	5.7		7
Najaf	Najaf	Najaf	21	62	3.0		21
Ninewa Total			320	3249	10.2	320	0
Ninewa	Mosul	Mosul	11	115	10.5		11
Ninewa	Telafar	Hay Al Muthana	1	11	11.0		1
Ninewa	Telafar	Hay Al Salam	3	26	8.7		3
Ninewa	Telafar	Hay Al Uroba	2	16	8.0		2
Ninewa	Telafar	Hay Hasankoy	1	11	11.0		1
Ninewa	Telafar	Hay Hassan Kody	1	10	10.0		1
Ninewa	Telafar	Qadisiya	3	21	7.0		3
Ninewa	Telafar	Rabeea	1	7	7.0		1
Ninewa	Telafar	Talafar	290	2938	10.1		290
Ninewa	Telafar	Zummar	7	94	13.4		7
Salah al-Din Total			4	44	11.0	0	4
Salah al-Din	Al-Daur	Al Door	1	13	13.0		1
Salah al-Din	Tikrit	Tikrit	3	31	10.3		3
Tameem Total			21	213	10.1	1	20
Tameem	Daquq	Daquq	1	10	10.0		1
Tameem	Kirkuk	Kirkuk	17	174	10.2		17
Tameem	Kirkuk	Tiseen	3	29	9.7		3

العائلات العائدة التي اجريت لها مقابلات لتقييم الاحتياجات حسب تاريخ العودة
الجدول 2: عدد العائلات التي قوبلت حسب تاريخ العودة و الموقع الحالي (1 من 2)

المحافظة	القضاء	المنطقة	المجموع	1/2006	2/2006	3/2006	4/2006	5/2006	6/2006	7/2006	8/2006	9/2006	10/2006	11/2006	12/2006	1/2007	2/2007	3/2007	4/2007	5/2007	6/2007	7/2007	8/2007	9/2007	10/2007	11/2007	12/2007	1/2008	2/2008	3/2008	4/2008	5/2008	6/2008	7/2008	غير معروف				
				Iraq Total				2102	2	1	3	4	3	0	2	4	3	6	2	2	21	181	273	74	22	42	82	63	91	127	152	145	183	182	140	77	60	72	12
Anbar Total				59													2	2	11	5	5	2	3	9	8	7	4	1											
Anbar	Al-Ka'im	Al 'Ubaydi	2															1																					
Anbar	Al-Ka'im	Sa' dah	1																								1												
Anbar	Falluja	Al 'Amiriyah	1																					1															
Anbar	Falluja	Al Askari	2																					1	1														
Anbar	Falluja	Al Dhubat Quarter	2														1																						
Anbar	Falluja	Al Fallujah	1																					1															
Anbar	Falluja	Al Mualmeen	6																1	2		1			1	1													
Anbar	Falluja	Al-andalus	2																			2																	
Anbar	Falluja	Al-jamhuriya	2																				1																
Anbar	Falluja	Al-Shuhadaa	3																						1														
Anbar	Falluja	Hiy Al-ahlee	3																		2			1		2													
Anbar	Falluja	Muallimeen-2	3																			1																	
Anbar	Falluja	Nazal	7																					2	3	2													
Anbar	Falluja	Neeamiya	1																						1														
Anbar	Ramadi	Al Jumhuri	3																																				
Anbar	Ramadi	Al Malab/Yarmook	5																							2	1	1	1										
Anbar	Ramadi	Al Shurta and 20th street	5																					1	1		2	1											
Anbar	Ramadi	Al-thubat-1	3																		1	2																	
Anbar	Ramadi	Hiy 30 July	2																						2														
Anbar	Ramadi	Ramadi	1																				1																
Anbar	Ramadi	Warar	4																																				
Babylon Total				23																							6	1	6	2	6	2							
Babylon	Al-Mahawil	Sikandariyeh	14																								1	1	4	2	5	1							
Babylon	Al-Musayab	Jurfas Sakhr	8																								5	1											
Babylon	Hilla	Hilla	1																																				
Baghdad Total				1322		1	1			2	6	2	2	9	175	269	54	15	33	68	54	48	76	72	76	86	102	70	32	26	43								
Baghdad	Abu Ghraib	Abu Ghraib	11																								4	5	2										
Baghdad	Adhamiya / Istiqlal	Al Akhtal	9																								3	1	2	2									
Baghdad	Adhamiya / Istiqlal	Al Harra	20																		1						5	12	1										
Baghdad	Adhamiya / Istiqlal	Rashidiya	91													60							28																
Baghdad	Al Resafa	Abu Nuwas	1																					1															
Baghdad	Al Resafa	Al Sadir City	62																																				
Baghdad	Al Resafa	Al Za'araneya	34								1							29					1		3														
Baghdad	Al Resafa	Diyala	2																																				
Baghdad	Al Resafa	Jumhuriya	1																																				
Baghdad	Al Resafa	Kamaliya	18																				17		1														
Baghdad	Al Resafa	Keeylani	1																																				
Baghdad	Al Resafa	Nidal	2																																				
Baghdad	Karkh	'Uwayrij	13																																				
Baghdad	Karkh	Al Dola'y	1																																				
Baghdad	Karkh	Al Forat	26																																				
Baghdad	Karkh	Al Ghazaliya	8																																				
Baghdad	Karkh	AL Khadra'a	5																																				
Baghdad	Karkh	Al Saydeya	42																																				
Baghdad	Karkh	Al Yarmok	12																																				
Baghdad	Karkh	Al-Ahnaf/Masabeeh	10																																				
Baghdad	Karkh	Al-Ahnaf/Rikayah	38								1	3																											
Baghdad	Karkh	Albo A'itha	28																																				
Baghdad	Karkh	Ameriya	22																																				
Baghdad	Karkh	Andalus	8																																				
Baghdad	Karkh	A'rab jboor	28																																				
Baghdad	Karkh	Forat/Swaib	12				</																																

الجدول 3: عدد العائلات العائدة التي قوبلت- حسب تاريخ شهر العودة و المحافظة الحالية (نسبة مئوية)

المحافظة	المجموع	1/2006	2/2006	3/2006	4/2006	5/2006	6/2006	7/2006	8/2006	9/2006	10/2006	11/2006	12/2006	1/2007	2/2007	3/2007	4/2007	5/2007	6/2007	7/2007	8/2007	9/2007	10/2007	11/2007	12/2007	1/2008	2/2008	3/2008	4/2008	5/2008	6/2008	7/2008	غير معروف	
Iraq	97%	0.1%	0%	0.1%	0.2%	0.1%	0.0%	0.1%	0.2%	0.1%	0.3%	0.1%	0.1%	1%	8.6%	13%	3.5%	1%	2%	3.9%	3.0%	4.3%	6.0%	7.2%	6.9%	8.7%	8.7%	6.7%	3.7%	2.9%	3.4%	0.6%	3.4%	
Anbar	100%														3.4%	3.4%	18.6%	8.5%	8.5%	3.4%	5.1%	15.3%	13.6%	11.9%	6.8%	1.7%								
Babylon	100%																																	
Baghdad	100%		0.1%	0.1%				0.2%		0.5%	0.2%	0.2%	0.7%	13.2%	20.3%	4.1%	1.1%	2.5%	5.1%	4.1%	3.6%	5.7%	26.1%	4.3%	26.1%	8.7%	26.1%	8.7%						
Basrah	100%						40.0%												20%	40%														
Diyala	100%											0.5%		0.5%	2.4%	0.5%					4.3%	7.2%	23.4%	19.6%	12.9%	12.4%	2.4%	4.8%	3.8%	1.0%	3.3%			
Kerbala	100%	16.7%	8.3%	8.3%				16.7%	16.7%					25%											8.3%									
Missan	100%			3.8%		0.0%	0.0%	0.0%	0.0%					1.3%								3.8%												91.0%
Muthanna	100%																				15.0%	20.0%	5.0%	20.0%	0.0%	20.0%	5.0%	5.0%	5.0%	5.0%	5.0%			
Najaf	100%		3.4%	3.4%	6.9%			3.4%						6.9%	6.9%	3.4%	6.9%	6.9%	6.9%	6.9%	3.4%	6.9%	6.9%	3.4%	6.9%	3.4%	0.0%	3.4%	10.3%	3.4%				
Ninewa	100%												2.5%	0.3%	0.3%						0.3%	0.9%	0.9%	5.0%	8.1%	4.7%	4.4%	17.8%	14.7%	15.9%	8.4%	6.3%	7.8%	1.6%
Salah al-Din	100%																			50.0%					50.0%									
Tameem	100%																					4.8%	4.8%			23.8%	4.8%	28.6%	9.5%	19.0%	4.8%			

الرسم البياني 1 : اتجاه العودة - اسر العائدين شهريا إلى 4 محافظات مع اكبر عدد من الأسر المقابلة

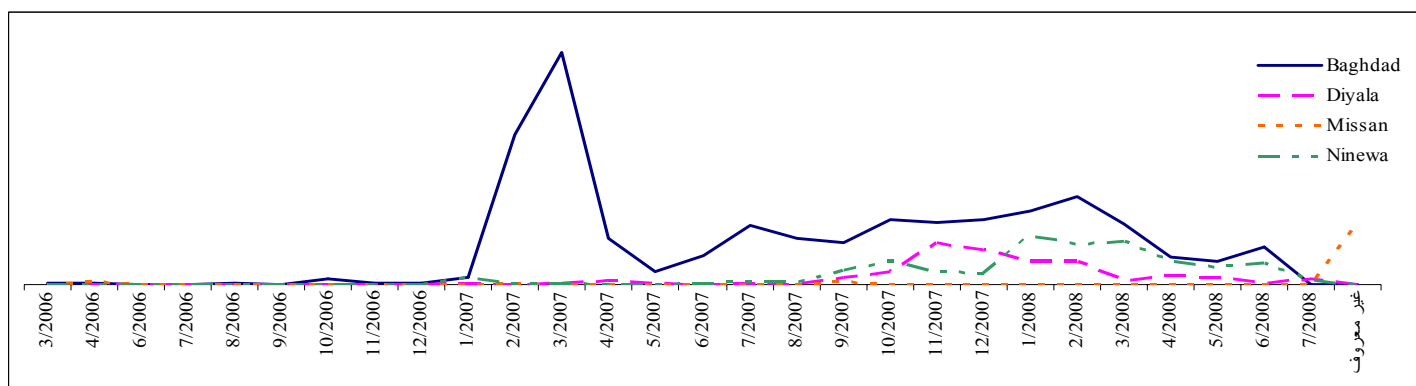

الرسم البياني 2 : عدد الاسر العائده في الشهر العدد التراكمي حتى الان

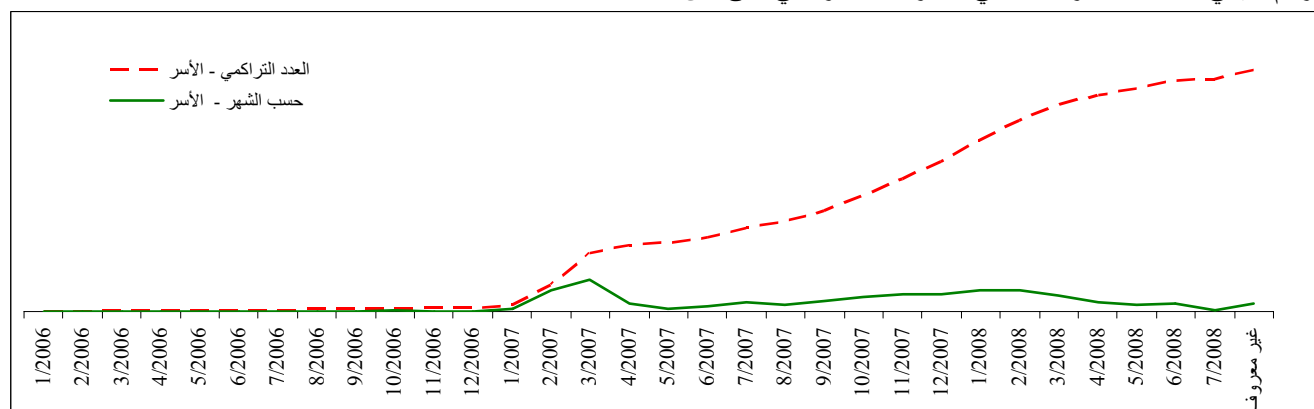

الجدول 4: عدد العائلات العائدة من الخارج التي قوبلت- حسب تاريخ العودة و الموقع الحالي (الاعداد المطلقة)

المحافظة	القضاء	المنطقة	العائدين من الخارج (عائلات)	Jan-06	Feb-06	Mar-06	Apr-06	May-06	Jun-06	Jul-06	Aug-06	Sep-06	Oct-06	Nov-06	Dec-06	Jan-07	Feb-07	Mar-07	Apr-07	May-07	Jun-07	Jul-07	Aug-07	Sep-07	Oct-07	Nov-07	Dec-07	Jan-08	Feb-08	Mar-08	Apr-08	May-08	Jun-08							
				2	1	2	3	2	3	6	4	1	14	2	3	17	8	16	26	26	22	16	14	9	8	6	1													
Iraq Total			212																																					
Anbar Total			18																																					
Anbar	Al-Ka'im	Sa' dah	1																																					
Anbar	Falluja	Al Askari	1																																					
Anbar	Falluja	Al Mualmeen	2																																					
Anbar	Falluja	Al-Shuhadaa	2																																					
Anbar	Falluja	Hiy Al-ahlee	1																																					
Anbar	Falluja	Muallimeen-2	1																																					
Anbar	Falluja	Nazal	3																																					
Anbar	Ramadi	Al Jumhuri	2																																					
Anbar	Ramadi	Al Malab/Yarmook	1																																					
Anbar	Ramadi	Al Shurta and 20th street	2																																					
Anbar	Ramadi	Al-thubat-1	1																																					
Anbar	Ramadi	Hiy 30 July	1																																					
Babylon Total			3																																					
Babylon	Al-Musayab	Jurf as Sakhr	2																																					
Babylon	Hilla	Hilla	1																																					
Baghdad Total			90																																					
Baghdad	Adhamiya / Istiqlal	Al Akhtal	9																																					
Baghdad	Adhamiya / Istiqlal	Al Harra	2																																					
Baghdad	Al Resafa	Abu Nuwas	1																																					
Baghdad	Karkh	Al Forat	1																																					
Baghdad	Karkh	AL Khadra'a	5																																					
Baghdad	Karkh	Al Saydeya	5																																					
Baghdad	Karkh	Al Yarmok	12																																					
Baghdad	Karkh	Ameriya	9																																					
Baghdad	Karkh	Andalus	8																																					
Baghdad	Karkh	Hateen	3																																					
Baghdad	Karkh	Mutanabi	16																																					
Baghdad	Karkh	Qadisiya	8																																					
Baghdad	Karkh	Sheikh Marouf / Sheikh Bashar	2																																					
Baghdad	Karkh	Washshash Village	6																																					
Baghdad	Mahmoudiya	Hay Murtatha	3																																					
Diyala Total			16																																					
Diyala	Baladrooz	Balad Ruz	2																																					
Diyala	Ba'quba	Kan'an	13																																					
Diyala	Khanaqin	Sadiya	1																																					
Kerbala Total			12																																					
Kerbala	Kerbala	Al-Abbasiya	4																																					
Kerbala	Kerbala	Hay Al-Moa'limen	8																																					
Muthanna Total			20																																					
Muthanna	Al-Rumaitha	Al Warka	1																																					
Muthanna	Al-Rumaitha	Al-jalaytah	1																																					
Muthanna	Al-Rumaitha	Rumaitha	6																																					
Muthanna	Al-Samawa	Samawah	12																																					
Najaf Total			29																																					
Najaf	Kufa	Kinda	1																																					
Najaf	Najaf	Al-Radhawiya	7																																					
Najaf	Najaf	Najaf	21																																					
Salah al-Din Total			4																																					
Salah al-Din	Al-Daur	Al Door	1																																					
Salah al-Din	Tikrit	Tikrit	3																																					
Tameem Total			20																																					
Tameem	Kirkuk	Kirkuk	17																																					
Tameem	Kirkuk	Tiseen	3																																					

الرسم البياني 3 : اتجاه عودة عدد اسر العائدين من الخارج في الشهر

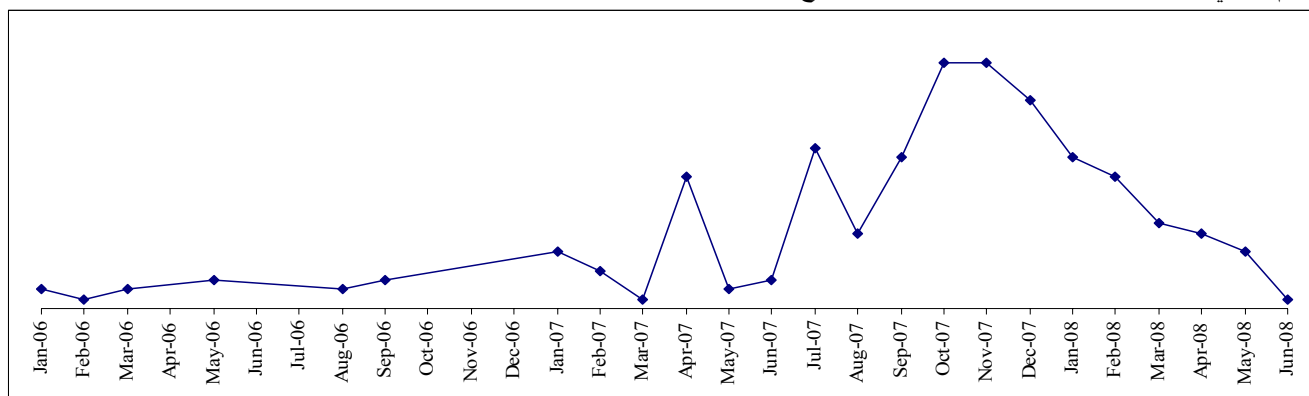

العائلات العائدة التي اجريت لها مقابلات لتقييم الاحتياجات حسب الموقع الحالي و موقع النزوح
الجدول 5: العائلات العائدة في الموقع الاصلي (الذين عادوا الى منازلهم الاصلية/مناطقهم الاصلية) حسب المحافظة – النسبة المئوية

المحافظة	المجموع	عادوا الى المنزل الاصلي	ليس الى المنزل الاصلي لكن في نفس المنطقة الاصلية
Iraq	100%	86%	14%
Anbar	100%	98%	2%
Babylon	100%	91%	9%
Baghdad	100%	91%	9%
Basrah	100%	40%	60%
Diyala	100%	96%	4%
Kerbala	100%	100%	
Missan	100%		100%
Muthanna	100%	65%	35%
Najaf	100%	66%	34%
Ninewa	100%	86%	14%
Salah al-Din	100%	25%	75%
Tameem	100%	43%	57%

الرسم البياني 4 : العائلات العائدة في الموقع الاصلي (الذين عادوا الى منازلهم الاصلية/مناطقهم الاصلية) حسب المحافظة – النسبة المئوية

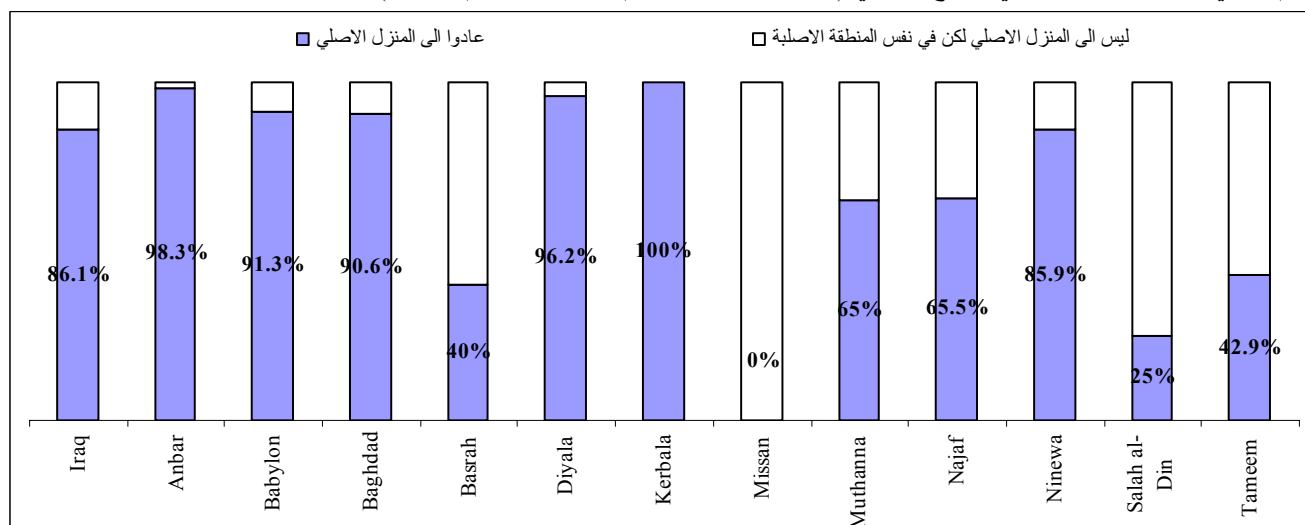

الجدول 6: العائلات العائدة في الموقع الاصلي (الذين عادوا الى منازلهم الاصلية/مناطقهم الاصلية) حسب المنطقة (الأرقام المطلقة) (1 من 2)

المحافظة	القضاء	المنطقة	المجموع	عادوا الى المنزل الاصلي	ليس الى المنزل الاصلي لكن في نفس المنطقة الاصلية
Iraq Total			2102	1809	293
Anbar Total			59	58	1
Anbar	Al-Ka'im	Al `Ubaydi	2	2	
Anbar	Al-Ka'im	Sa`dah	1	1	
Anbar	Falluja	Al `Amiriyah	1	1	
Anbar	Falluja	Al Askari	2	2	
Anbar	Falluja	Al Dhubat Quarter	2	2	
Anbar	Falluja	Al Fallujah	1	1	
Anbar	Falluja	Al Mualmeen	6	6	
Anbar	Falluja	Al-andalus	2	2	
Anbar	Falluja	Al-jamhuriya	2	2	
Anbar	Falluja	Al-Shuhadaa	3	3	
Anbar	Falluja	Hiy Al-ahlee	3	3	
Anbar	Falluja	Muallimeen-2	3	3	
Anbar	Falluja	Nazal	7	7	
Anbar	Falluja	Necamiya	1	1	
Anbar	Ramadi	Al Jumhuri	3	3	
Anbar	Ramadi	Al Malab/Yarmook	5	5	
Anbar	Ramadi	Al Shurta and 20th street	5	5	
Anbar	Ramadi	Al-thubat-1	3	2	1
Anbar	Ramadi	Hiy 30 July	2	2	
Anbar	Ramadi	Ramadi	1	1	
Anbar	Ramadi	Warar	4	4	
Babylon Total			23	21	2
Babylon	Al-Mahawil	Sikandariyeh	14	13	1
Babylon	Al-Musayab	Jurf as Sakhr	8	7	1
Babylon	Hilla	Hilla	1	1	
Baghdad Total			1322	1198	124
Baghdad	Abu Ghraib	Abu Gharaib	11	11	
Baghdad	Adhamiya / Istiqlal	Al Akhtal	9	9	
Baghdad	Adhamiya / Istiqlal	Al Harra	20	18	2
Baghdad	Adhamiya / Istiqlal	Rashidiya	91	87	4
Baghdad	Al Resafa	Abu Nuwas	1	1	
Baghdad	Al Resafa	Al Sadir City	62	60	2
Baghdad	Al Resafa	Al Za'faraneyya	34	34	
Baghdad	Al Resafa	Diyala	2	2	
Baghdad	Al Resafa	Jumhuriya	1		1
Baghdad	Al Resafa	Kamaliya	18	18	
Baghdad	Al Resafa	Keeylani	1	1	
Baghdad	Al Resafa	Nidal	2	2	
Baghdad	Karkh	`Uwayrij	13	13	
Baghdad	Karkh	Al Dola'y	1	1	
Baghdad	Karkh	Al Forat	26	15	11
Baghdad	Karkh	Al Ghazaliya	8	8	
Baghdad	Karkh	AL Khadra'a	5	5	
Baghdad	Karkh	Al Saydeya	42	42	
Baghdad	Karkh	Al Yarmok	12	12	
Baghdad	Karkh	Al-Ahnaf/Masabeeh	10	10	
Baghdad	Karkh	Al-Ahnaf/Rikayah	38	38	
Baghdad	Karkh	Albo_ A'itha	28	28	
Baghdad	Karkh	Ameriya	22	22	
Baghdad	Karkh	Andalus	8	8	
Baghdad	Karkh	A'rab jboor	28	27	1
Baghdad	Karkh	Forat/Swaib	12	12	
Baghdad	Karkh	Harbiya/Huriya	35	35	
Baghdad	Karkh	Hateen	21	21	
Baghdad	Karkh	Hay Al Jama'a	3	3	
Baghdad	Karkh	Hay Al Jihad	45	44	1
Baghdad	Karkh	Hoor Rajab	22	21	1
Baghdad	Karkh	Mutanabi	16	16	
Baghdad	Karkh	Nur / Shoa'la	8	7	1
Baghdad	Karkh	Qadisiya	8	8	
Baghdad	Karkh	Qarait Alabatta	13	13	
Baghdad	Karkh	Risalah	7	7	
Baghdad	Karkh	Sahat Al-Shuhada'a	17	16	1
Baghdad	Karkh	Sheikh Marouf / Sheikh			
Baghdad	Karkh	Bashar	107	67	40
Baghdad	Karkh	Suq AlHadadeen	17	17	
Baghdad	Karkh	Washshash Village	6	4	2
Baghdad	Mada'in	Al - Wardiyah	77	72	5
Baghdad	Mada'in	Hay Al Wehdah	82	66	16
Baghdad	Mada'in	Ja'ara/ Al-Hardaniya	155	143	12
Baghdad	Mada'in	Toaita	15	14	1
Baghdad	Mahmoudiya	Al Latifiyah	15	14	1
Baghdad	Mahmoudiya	Hay Murtatha	16	16	
Baghdad	Mahmoudiya	Qariat Nabisheet	35	15	20
Baghdad	Taji	Sabi Al Bur	97	95	2

الجدول 6: العائلات العائدة في الموقع الاصلي (الذين عادوا الى منازلهم الاصلية/مناطقهم الاصلية) حسب المنطقة (الأرقام المطلقة) (2 من 2)

المحافظة	القضاء	المنطقة	المجموع	عادوا الى المنزل الاصلي	ليس الى المنزل الاصلي لكن في نفس المنطقة الاصلية
Basrah Total			5	2	3
Basrah	Al-Zubair	Az Zubayr	3		3
Basrah	Basrah	Basrah	2	2	
Diyala Total			209	201	8
Diyala	Al-Khalis	Al Ghalbiya	3	3	
Diyala	Al-Khalis	Al Hashmiyat	9	9	
Diyala	Al-Khalis	Al Salam	51	50	1
Diyala	Al-Khalis	Hibhib	24	24	
Diyala	Al-Muqdadaya	Ba'aqubah	13	13	
Diyala	Al-Muqdadaya	Miqdadaya	2	2	
Diyala	Al-Muqdadaya	Qatun	4	4	
Diyala	Baladrooz	Balad Ruz	3	2	1
Diyala	Baladrooz	Mandali	2	2	
Diyala	Ba'quba	Al A'bara	33	30	3
Diyala	Ba'quba	Al Tahreer	1	1	
Diyala	Ba'quba	Ba'qubah	6	6	
Diyala	Ba'quba	Bani Sa'd	29	29	
Diyala	Ba'quba	Kan'an	20	18	2
Diyala	Ba'quba	Qatun	1		1
Diyala	Khanaqin	Dalli Abbas	2	2	
Diyala	Khanaqin	Jalawlah	2	2	
Diyala	Khanaqin	Sadiya	4	4	
Kerbala Total			12	12	0
Kerbala	Kerbala	Al-Abbasiya	4	4	
Kerbala	Kerbala	Hay Al-Moa'limen	8	8	
Missan Total			78	0	78
Missan	Amara	Amarah	78		78
Muthanna Total			20	13	7
Muthanna	Al-Rumaiitha	Al Warka	1	1	
Muthanna	Al-Rumaiitha	Al-jalaytah	1	1	
Muthanna	Al-Rumaiitha	Rumaiitha	6	5	1
Muthanna	Al-Samawa	Samawah	12	6	6
Najaf Total			29	19	10
Najaf	Kufa	Kinda	1	1	
Najaf	Najaf	Al-Radhawiya	7	6	1
Najaf	Najaf	Najaf	21	12	9
Ninewa Total			320	275	45
Ninewa	Mosul	Mosul	11	7	4
Ninewa	Telafar	Hay Al Muthana	1	1	
Ninewa	Telafar	Hay Al Salam	3	2	1
Ninewa	Telafar	Hay Al Uroba	2	2	
Ninewa	Telafar	Hay Hasankoy	1	1	
Ninewa	Telafar	Hay Hassan Kody	1	1	
Ninewa	Telafar	Qadisiya	3	3	
Ninewa	Telafar	Rabeea	1		1
Ninewa	Telafar	Talafar	290	251	39
Ninewa	Telafar	Zummar	7	7	
Salah al-Din Total			4	1	3
Salah al-Din	Al-Daur	Al Door	1		1
Salah al-Din	Tikrit	Tikrit	3	1	2
Tameem Total			21	9	12
Tameem	Daquq	Daquq	1		1
Tameem	Kirkuk	Kirkuk	17	8	9
Tameem	Kirkuk	Tiseen	3	1	2

الصفات الديموغرافية والاجتماعية / الاقتصادية للمجموع العائدة التي اجريت لها مقابلات التقييم

الجدول 7: تفاصيل عن العمر و الجنس لمجموع السكان العائدين ممن تم اجراء التقييم لهم (بناءً على الفئات العمرية، الجنس و المجموع) وبين الذكور والاناث ، والنسبة المئوية حسب الفئة العمرية

الفئة العمرية	المجموع	ذكر	انثى
المجموع	13858	7196	6662
<1	612	338	274
1 - 5	2399	1285	1114
6 - 17	4796	2381	2415
18 - 59	5642	2955	2687
60+	409	237	172

الفئة العمرية	المجموع	ذكر	انثى
المجموع	100%	52%	48%
<1	100%	55%	45%
1 - 5	100%	54%	46%
6 - 17	100%	50%	50%
18 - 59	100%	52%	48%
60+	100%	58%	42%

و النسبة المئوية حسب السن من مجموع السكان وحسب الجنس

الفئة العمرية	المجموع	ذكر	انثى
المجموع	100%	52%	48%
<1	4%	5%	4%
1 - 5	17%	18%	17%
6 - 17	35%	33%	36%
18 - 59	41%	41%	40%
60+	3%	3%	3%

الرسم البياني 5 : الفئات العمرية الرئيسية

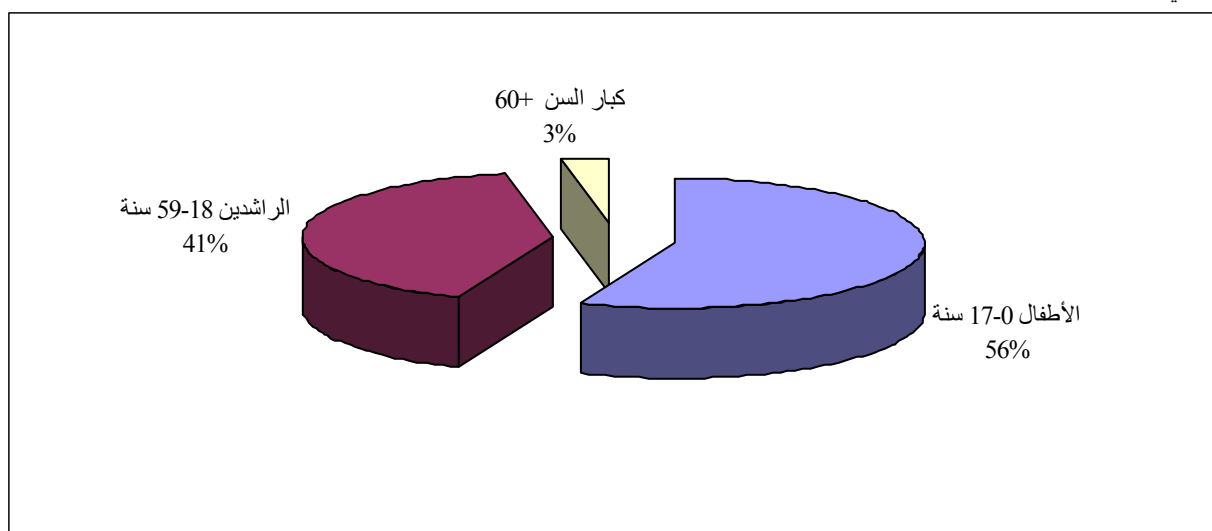

الجدول 8: تقييم اجمالي السكان حسب فئات العمر الرئيسية حسب الموقع (نسبة مئوية) (1 من 2)

المحافظة	قضاء	الموقع	المجموع	الاطفال من 0-17	الراشدين 18-59	كبار السن +60
Iraq Total			100%	56%	41%	3%
Anbar Total			100%	59%	39%	2%
Anbar	Al-Ka'im	Al `Ubaydi	100%	69%	31%	
Anbar	Al-Ka'im	Sa`dah	100%	57%	43%	
Anbar	Falluja	Al `Amiriyah	100%	67%	33%	
Anbar	Falluja	Al Askari	100%	45%	55%	
Anbar	Falluja	Al Dhubat Quarter	100%	57%	43%	
Anbar	Falluja	Al Fallujah	100%	75%	25%	
Anbar	Falluja	Al Mualmeen	100%	56%	40%	4%
Anbar	Falluja	Al-andalus	100%	52%	30%	17%
Anbar	Falluja	Al-jamhuriya	100%	55%	45%	0%
Anbar	Falluja	Al-Shuhadaa	100%	52%	41%	7%
Anbar	Falluja	Hiy Al-ahlee	100%	76%	24%	0%
Anbar	Falluja	Muallimeen-2	100%	67%	29%	4%
Anbar	Falluja	Nazal	100%	73%	27%	
Anbar	Falluja	Neeamiya	100%	71%	29%	
Anbar	Ramadi	Al Jumhuri	100%	44%	56%	
Anbar	Ramadi	Al Malab/Yarmook	100%	48%	48%	3%
Anbar	Ramadi	Al Shurta and 20th street	100%	55%	45%	
Anbar	Ramadi	Al-thubat-1	100%	60%	40%	
Anbar	Ramadi	Hiy 30 July	100%	63%	38%	
Anbar	Ramadi	Ramadi	100%	58%	42%	
Anbar	Ramadi	Warar	100%	51%	49%	
Babylon Total			100%	69%	31%	0%
Babylon	Al-Mahawil	Sikandariyeh	100%	71%	29%	
Babylon	Al-Musayab	Jurf as Sakhr	100%	68%	32%	
Babylon	Hilla	Hilla	100%	60%	40%	
Baghdad Total			100%	47%	50%	3%
Baghdad	Abu Ghraib	Abu Gharab	100%	44%	54%	2%
Baghdad	Adhamiya / Istiqlal	Al Akhtal	100%	62%	38%	
Baghdad	Adhamiya / Istiqlal	Al Harra	100%	53%	43%	4%
Baghdad	Adhamiya / Istiqlal	Rashidiya	100%	49%	48%	3%
Baghdad	Al Resafa	Abu Nuwas	100%		100%	
Baghdad	Al Resafa	Al Sadir City	100%	42%	55%	3%
Baghdad	Al Resafa	Al Za'faraneyya	100%	51%	46%	3%
Baghdad	Al Resafa	Diyala	100%	20%	40%	40%
Baghdad	Al Resafa	Jumhuriya	100%	57%	43%	
Baghdad	Al Resafa	Kamaliya	100%	51%	43%	5%
Baghdad	Al Resafa	Keeylani	100%	71%	29%	
Baghdad	Al Resafa	Nidal	100%	64%	36%	
Baghdad	Karkh	`Uwayrij	100%	45%	50%	5%
Baghdad	Karkh	Al Dola'y	100%	82%	18%	
Baghdad	Karkh	Al Forat	100%	53%	44%	3%
Baghdad	Karkh	Al Ghazaliya	100%	49%	45%	6%
Baghdad	Karkh	AL Khadra'a	100%	47%	42%	11%
Baghdad	Karkh	Al Saydeya	100%	35%	58%	7%
Baghdad	Karkh	Al Yarmok	100%	54%	41%	5%
Baghdad	Karkh	Al-Ahnaf/Masabeeh	100%	29%	67%	4%
Baghdad	Karkh	Al-Ahnaf/Rikayah	100%	54%	44%	2%
Baghdad	Karkh	Albo_`A'itha	100%	46%	48%	6%
Baghdad	Karkh	Ameriya	100%	49%	48%	3%
Baghdad	Karkh	Andalus	100%	32%	59%	8%
Baghdad	Karkh	A'rab jboor	100%	34%	60%	5%
Baghdad	Karkh	Forat/Swaib	100%	48%	49%	3%
Baghdad	Karkh	Harbiya/Huriya	100%	49%	49%	1%
Baghdad	Karkh	Hateen	100%	55%	43%	2%
Baghdad	Karkh	Hay Al Jama'a	100%	50%	30%	20%
Baghdad	Karkh	Hay Al Jihad	100%	38%	56%	5%
Baghdad	Karkh	Hoor Rajab	100%	36%	56%	8%
Baghdad	Karkh	Mutanabi	100%	45%	50%	5%
Baghdad	Karkh	Nur / Shoa'la	100%	59%	39%	2%
Baghdad	Karkh	Qadisiya	100%	58%	38%	5%
Baghdad	Karkh	Qarait Alabatta	100%	43%	55%	2%
Baghdad	Karkh	Risalah	100%	53%	48%	0%
Baghdad	Karkh	Sahat Al-Shuhada'a	100%	43%	55%	1%
Baghdad	Karkh	Sheikh Marouf / Sheikh Bashar	100%	42%	55%	3%
Baghdad	Karkh	Suq AlHadadeen	100%	43%	56%	1%
Baghdad	Karkh	Washshash Village	100%	40%	60%	0%
Baghdad	Mada'in	Al - Wardiyah	100%	51%	47%	2%
Baghdad	Mada'in	Hay Al Wehdah	100%	62%	36%	2%
Baghdad	Mada'in	Ja'ara/ Al-Hardaniya	100%	47%	50%	3%
Baghdad	Mada'in	Toaita	100%	41%	57%	2%
Baghdad	Mahmoudiya	Al Latifiyath	100%	46%	54%	0%
Baghdad	Mahmoudiya	Hay Murtatha	100%	57%	43%	0%
Baghdad	Mahmoudiya	Qariat Nabisheet	100%	37%	59%	5%
Baghdad	Taji	Sabi Al Bur	100%	44%	52%	4%

الجدول 8: تقييم اجمالي السكان حسب فئات العمر الرئيسية حسب الموقع (نسبة مئوية) (2 من 2)

المحافظة	قضاء	الموقع	المجموع	الاطفال من 0-17	الراشدين 18-59	كبار السن +60
Basrah Total			100%	46%	46%	8%
Basrah	Al-Zubair	Az Zubayr	100%	50%	50%	0%
Basrah	Basrah	Basrah	100%	42%	42%	16%
Diyala Total			100%	62%	37%	1%
Diyala	Al-Khalis	Al Ghalbiya	100%	70%	30%	
Diyala	Al-Khalis	Al Hashmiyat	100%	68%	32%	
Diyala	Al-Khalis	Al Salam	100%	67%	33%	
Diyala	Al-Khalis	Hibhib	100%	69%	31%	
Diyala	Al-Muqdadiya	Ba'aqubah	100%	48%	49%	3%
Diyala	Al-Muqdadiya	Miqdadiya	100%	67%	33%	
Diyala	Al-Muqdadiya	Qatun	100%	52%	48%	
Diyala	Baladrooz	Balad Ruz	100%	33%	67%	
Diyala	Baladrooz	Mandali	100%	27%	55%	18%
Diyala	Ba'quba	Al A'bara	100%	64%	36%	0%
Diyala	Ba'quba	Al Tahreer	100%	43%	43%	14%
Diyala	Ba'quba	Ba'qubah	100%	50%	50%	
Diyala	Ba'quba	Bani Sa'd	100%	68%	32%	
Diyala	Ba'quba	Kan'an	100%	42%	56%	3%
Diyala	Ba'quba	Qatun	100%	83%	17%	
Diyala	Khanaqin	Dalli Abbas	100%	60%	40%	
Diyala	Khanaqin	Jalawlah	100%	56%	44%	
Diyala	Khanaqin	Sadiya	100%	46%	54%	
Kerbala Total			100%	57%	33%	11%
Kerbala	Kerbala	Al-Abbasiya	100%	51%	34%	14%
Kerbala	Kerbala	Hay Al-Moa'limen	100%	60%	31%	8%
Missan Total			100%	61%	37%	3%
Missan	Amara	Amarah	100%	61%	37%	3%
Muthanna Total			100%	70%	30%	0%
Muthanna	Al-Rumaiitha	Al Warka	100%	60%	40%	
Muthanna	Al-Rumaiitha	Al-jalaytah	100%	67%	33%	
Muthanna	Al-Rumaiitha	Rumaiitha	100%	88%	13%	
Muthanna	Al-Samawa	Samawah	100%	62%	38%	
Najaf Total			100%	53%	47%	0%
Najaf	Kufa	Kinda	100%	60%	40%	
Najaf	Najaf	Al-Radhawiya	100%	65%	35%	
Najaf	Najaf	Najaf	100%	45%	55%	
Ninewa Total			100%	75%	22%	3%
Ninewa	Mosul	Mosul	100%	69%	29%	3%
Ninewa	Telafar	Hay Al Muthana	100%	82%	9%	9%
Ninewa	Telafar	Hay Al Salam	100%	81%	15%	4%
Ninewa	Telafar	Hay Al Uroba	100%	63%	31%	6%
Ninewa	Telafar	Hay Hasankoy	100%	82%	18%	
Ninewa	Telafar	Hay Hassan Kody	100%	90%	10%	
Ninewa	Telafar	Qadisiya	100%	76%	24%	
Ninewa	Telafar	Rabeca	100%	57%	43%	
Ninewa	Telafar	Talafar	100%	75%	22%	3%
Ninewa	Telafar	Zummar	100%	81%	13%	6%
Salah al-Din Total			100%	64%	34%	2%
Salah al-Din	Al-Daur	Al Door	100%	38%	62%	
Salah al-Din	Tikrit	Tikrit	100%	74%	23%	3%
Tameem Total			100%	43%	48%	8%
Tameem	Daquq	Daquq	100%	40%	40%	20%
Tameem	Kirkuk	Kirkuk	100%	44%	48%	8%
Tameem	Kirkuk	Tiseen	100%	41%	52%	7%

الجدول 9: عمر و جنس رب الأسرة (العدد الكلي)

العمر	المجموع	ذكر	انثى
Total	2102	1841	261
15 - 19	3	3	0
20 - 24	34	30	4
25 - 29	129	119	10
30 - 34	204	181	23
35 - 39	368	324	44
40 - 44	336	303	33
45 - 49	312	290	22
50 - 54	304	269	35
55 - 59	170	138	32
60 - 64	95	72	23
65 - 69	66	48	18
70 - 74	37	27	10
75 - 79	18	12	6
80 - 84	15	14	1
85 - 89	7	7	0
90 - 99	3	3	0
100+	1	1	0

الجدول 10: عمر و جنس رب الأسرة (النسبة المئوية)

العمر	المجموع	ذكر	انثى
Total	100%	87.6%	12.4%
15 - 19	100%	100%	0%
20 - 24	100%	88.24%	11.76%
25 - 29	100%	92.25%	7.75%
30 - 34	100%	88.73%	11.27%
35 - 39	100%	88.04%	11.96%
40 - 44	100%	90.18%	9.82%
45 - 49	100%	92.95%	7.05%
50 - 54	100%	88.49%	11.51%
55 - 59	100%	81.18%	18.82%
60 - 64	100%	75.79%	24.21%
65 - 69	100%	72.73%	27.27%
70 - 74	100%	72.97%	27.03%
75 - 79	100%	66.67%	33.33%
80 - 84	100%	93.33%	6.67%
85 - 89	100%	100%	0%
90 - 99	100%	100%	0%
100+	100%	100%	0%

الرسم البياني 6: الفئة الجنسية لرب الأسرة

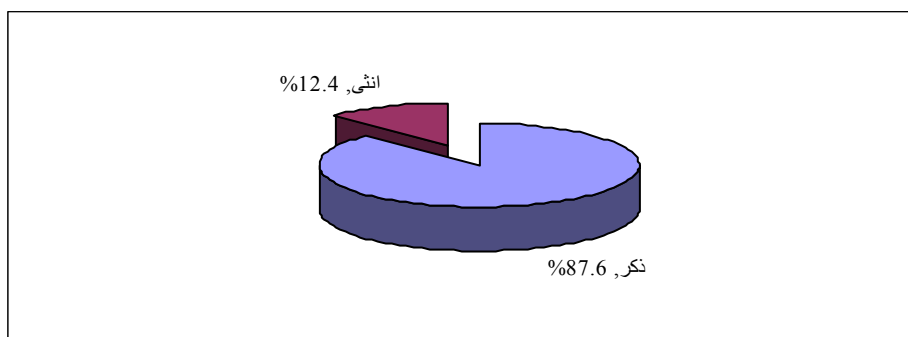

الجدول 11: رب الاسرة حسب التوظيف و القدرة النشاطية حسب المنطقة (نسبة مئوية) (1 من 2)

المحافظة	قضاء	الموقع	المجموع	يستطيع العمل لكن لا يعمل	يستطيع العمل و يعمل حالياً	لا يستطيع العمل	لا ايجابية
Iraq Total			100%	34.2%	43.4%	22.0%	0.4%
Anbar Total			100%	47%	47%	5%	
Anbar	Al-Ka'im	Al `Ubaydi	100%	50%	50%		
Anbar	Al-Ka'im	Sa`dah	100%	0%	100%		
Anbar	Falluja	Al `Amiriyah	100%	0%	100%		
Anbar	Falluja	Al Askari	100%	100%	0%		
Anbar	Falluja	Al Dhubat Quarter	100%	50%	50%		
Anbar	Falluja	Al Fallujah	100%	100%	0%		
Anbar	Falluja	Al Mualmeen	100%	67%	33%		
Anbar	Falluja	Al-andalus	100%	50%	50%		
Anbar	Falluja	Al-jamhuriya	100%	0%	100%		
Anbar	Falluja	Al-Shuhadaa	100%	0%	0%	100%	
Anbar	Falluja	Hiy Al-ahlee	100%	33%	67%		
Anbar	Falluja	Muallimeen-2	100%	0%	100%		
Anbar	Falluja	Nazal	100%	71%	29%		
Anbar	Falluja	Neeamiya	100%	0%	100%		
Anbar	Ramadi	Al Jumhuri	100%	0%	100%		
Anbar	Ramadi	Al Malab/Yarmook	100%	60%	40%		
Anbar	Ramadi	Al Shurta and 20th street	100%	100%			
Anbar	Ramadi	Al-thubat-1	100%	100%			
Anbar	Ramadi	Hiy 30 July	100%	0%	100%		
Anbar	Ramadi	Ramadi	100%	100%			
Anbar	Ramadi	Warar	100%	0%	100%		
Babylon Total			100%	61%	22%	17%	
Babylon	Al-Mahawil	Sikandariyeh	100%	36%	36%	29%	
Babylon	Al-Musayab	Jurf as Sakhr	100%	100%	0%	0%	
Babylon	Hilla	Hilla	100%	100%	0%	0%	
Baghdad Total			100%	27%	47%	26%	
Baghdad	Abu Ghraib	Abu Gharab	100%		100%		
Baghdad	Adhamiya / Istiqlal	Al Akhtal	100%	11%	89%		
Baghdad	Adhamiya / Istiqlal	Al Harra	100%	25%	65%	10%	
Baghdad	Istiqlal	Rashidiya	100%	23%	42%	35%	
Baghdad	Al Resafa	Abu Nuwas	100%	0%	100%		
Baghdad	Al Resafa	Al Sadir City	100%	34%	48%	18%	
Baghdad	Al Resafa	Al Za'faraneyya	100%	24%	56%	18%	3%
Baghdad	Al Resafa	Diyala	100%	50%		50%	
Baghdad	Al Resafa	Jumhuriya	100%			100%	
Baghdad	Al Resafa	Kamaliya	100%		56%	44%	
Baghdad	Al Resafa	Keeylani	100%		100%	0%	
Baghdad	Al Resafa	Nidal	100%		100%	0%	
Baghdad	Karkh	`Uwayrij	100%	23%	38%	38%	
Baghdad	Karkh	Al Dola'y	100%		100%	0%	
Baghdad	Karkh	Al Forat	100%	46%	38%	15%	
Baghdad	Karkh	Al Ghazaliya	100%		88%	13%	
Baghdad	Karkh	AL Khadra'a	100%		80%	20%	
Baghdad	Karkh	Al Saydeya	100%	36%	36%	29%	
Baghdad	Karkh	Al Yarmok	100%	42%	33%	25%	
Baghdad	Karkh	Al-Ahnaf/Masabeeh	100%	20%	40%	40%	
Baghdad	Karkh	Al-Ahnaf/Rikayah	100%	8%	68%	24%	
Baghdad	Karkh	Albo_A'itha	100%	54%	32%	14%	
Baghdad	Karkh	Ameriya	100%	23%	68%	9%	
Baghdad	Karkh	Andalus	100%	13%	50%	38%	
Baghdad	Karkh	A'rab jboor	100%	36%	39%	25%	
Baghdad	Karkh	Forat/Swaib	100%	42%	8%	50%	
Baghdad	Karkh	Harbiya/Huriya	100%	6%	71%	23%	
Baghdad	Karkh	Hateen	100%	29%	57%	14%	
Baghdad	Karkh	Hay Al Jama'a	100%	0%	33%	67%	
Baghdad	Karkh	Hay Al Jihad	100%	31%	44%	24%	
Baghdad	Karkh	Hoor Rajab	100%	23%	50%	27%	
Baghdad	Karkh	Mutanabi	100%	44%	31%	25%	
Baghdad	Karkh	Nur / Shoa'la	100%	63%	38%	0%	
Baghdad	Karkh	Qadisiya	100%		63%	38%	
Baghdad	Karkh	Qarait Alabatta	100%	77%	8%	15%	
Baghdad	Karkh	Risalah	100%	29%	71%		
Baghdad	Karkh	Sahat Al-Shuhada'a	100%		71%	29%	
Baghdad	Karkh	Sheikh Marouf /					
Baghdad	Karkh	Sheikh Bashar	100%	21%	50%	30%	
Baghdad	Karkh	Suq AlHadadeen	100%		71%	29%	
Baghdad	Karkh	Washshash Village	100%	67%	33%	0%	
Baghdad	Mada'in	Al - Wardiyah	100%	45%	36%	18%	
Baghdad	Mada'in	Hay Al Wehdah	100%	41%	34%	23%	1%
Baghdad	Mada'in	Ja'ara/ Al-Hardaniya	100%	25%	47%	28%	
Baghdad	Mada'in	Toaita	100%	20%	53%	27%	
Baghdad	Mahmoudiya	Al Latifiyah	100%	7%	80%	13%	
Baghdad	Mahmoudiya	Hay Murtafa	100%	38%	56%	6%	
Baghdad	Mahmoudiya	Qariat Nabisheet	100%	37%		63%	
Baghdad	Taji	Sabi Al Bur	100%	19%	44%	37%	

الجدول 11: رب الاسرة حسب التوظيف و القدرة النشاطية حسب المنطقة (نسبة مئوية) (2 من 2)

المحافظة	قضاء	الموقع	المجموع	يستطيع العمل لكن لا يعمل	يستطيع العمل و يعمل حالياً	لا يستطيع العمل	لا اجابة
Basrah Total			100%	80%	20%		
Basrah	Al-Zubair	Az Zubayr	100%	100%			
Basrah	Basrah	Basrah	100%	50%	50%		
Diyala Total			100%	47%	38%	15%	
Diyala	Al-Khalis	Al Ghalbiya	100%	67%	33%		
Diyala	Al-Khalis	Al Hashmiyat	100%	67%	33%		
Diyala	Al-Khalis	Al Salam	100%	65%	27%	8%	
Diyala	Al-Khalis	Hibhib	100%	71%	13%	17%	
Diyala	Al-Muqdadiya	Ba'aqubah	100%	46%	38%	15%	
Diyala	Al-Muqdadiya	Miqdadiya	100%	50%	50%		
Diyala	Al-Muqdadiya	Qatun	100%	25%	75%		
Diyala	Baladrooz	Balad Ruz	100%		100%		
Diyala	Baladrooz	Mandali	100%		50%	50%	
Diyala	Ba'quba	Al A'bara	100%	48%	36%	15%	
Diyala	Ba'quba	Al Tahreer	100%			100%	
Diyala	Ba'quba	Ba'qubah	100%		50%	50%	
Diyala	Ba'quba	Bani Sa'd	100%	48%	38%	14%	
Diyala	Ba'quba	Kan'an	100%	10%	55%	35%	
Diyala	Ba'quba	Qatun	100%	100%			
Diyala	Khanaqin	Dalli Abbas	100%		100%		
Diyala	Khanaqin	Jalawlah	100%		100%		
Diyala	Khanaqin	Sadiya	100%		100%		
Kerbala Total			100%	8%		92%	
Kerbala	Kerbala	Al-Abbasiya	100%			100%	
Kerbala	Kerbala	Hay Al-Moa'limen	100%	13%		88%	
Missan Total			100%	23%	41%	36%	
Missan	Amara	Amarah	100%	23%	41%	36%	
Muthanna Total			100%	80%	20%		
Muthanna	Al-Rumaitha	Al Warka	100%	100%			
Muthanna	Al-Rumaitha	Al-jalaytah	100%	100%			
Muthanna	Al-Rumaitha	Rumaitha	100%	100%			
Muthanna	Al-Samawa	Samawah	100%	67%	33%		
Najaf Total			100%	62%	38%		
Najaf	Kufa	Kinda	100%	100%	0%		
Najaf	Najaf	Al-Radhawiya	100%	57%	43%		
Najaf	Najaf	Najaf	100%	62%	38%		
Ninewa Total			100%	46%	43%	12%	
Ninewa	Mosul	Mosul	100%	55%	36%	9%	
Ninewa	Telafar	Hay Al Muthana	100%	100%			
Ninewa	Telafar	Hay Al Salam	100%		67%	33%	
Ninewa	Telafar	Hay Al Uroba	100%	100%			
Ninewa	Telafar	Hay Hasankoy	100%		100%		
Ninewa	Telafar	Hay Hassan Kody	100%	100%			
Ninewa	Telafar	Qadisiya	100%	67%		33%	
Ninewa	Telafar	Rabeea	100%			100%	
Ninewa	Telafar	Talafar	100%	46%	43%	11%	
Ninewa	Telafar	Zummar	100%	43%	57%		
Salah al-Din Total			100%	100%			
Salah al-Din	Al-Daur	Al Door	100%	100%			
Salah al-Din	Tikrit	Tikrit	100%	100%			
Tameem Total			100%	57%		14%	29%
Tameem	Daquq	Daquq	100%			100%	
Tameem	Kirkuk	Kirkuk	100%	53%		12%	35%
Tameem	Kirkuk	Tiseen	100%	100%			

الجدول 12: رب الاسرة حسب التوظيف و القدرة النشاطية (العدد الكلي)

التوظيف/ النشاط	المجموع	ذكر	انثى
المجموع	2102	1840	262
يعمل حالياً	912	905	7
لا يعمل حالياً لكن لديه القدرة	719	665	54
لا يملك القدرة على العمل	463	263	200
لا إجابة	8	7	1

الجدول 13: رب الاسرة حسب التوظيف و القدرة النشاطية (النسبة المئوية)

التوظيف/ النشاط	المجموع	ذكر	انثى
المجموع	100.0%	87.5%	12.5%
يعمل حالياً	43.4%	49.2%	2.7%
لا يعمل حالياً لكن لديه القدرة	34.2%	36.1%	20.6%
لا يملك القدرة على العمل	22.0%	14.3%	76.3%
لا إجابة	0.4%	0.4%	0.4%

الرسم البياني 7: نسبة البطالة لرب الاسرة حسب الجنس

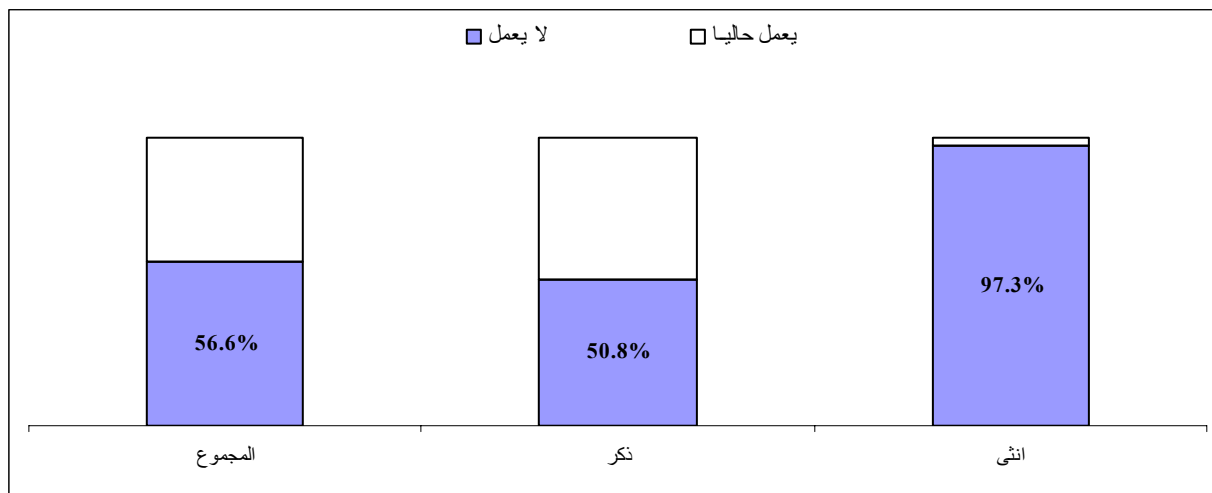

الجدول 14: التفاصيل الدينية للعائلات التي تمت مقابلتها حسب الموقع (العدد الكلي و النسبة المئوية) (1 من 2)

المحافظة	القضاء	الموقع	المجموع	مسيحيون	مسلمون شيعة	مسلمون سنة	غير معروف	مسيحيون	مسلمون شيعة	مسلمون سنة	غير معروف
Iraq Total			2102	3	1260	838	1	0.1%	59.9%	39.9%	0.0%
Anbar Total			59	0	1	58	0		2%	98%	
Anbar	Al-Ka'im	Al 'Ubaydi	2			2				100%	
Anbar	Al-Ka'im	Sa'dah	1			1				100%	
Anbar	Falluja	Al 'Amiriyah	1			1				100%	
Anbar	Falluja	Al Askari	2			2				100%	
Anbar	Falluja	Al Dhubat Quarter	2			2				100%	
Anbar	Falluja	Al Fallujah	1			1				100%	
Anbar	Falluja	Al Muallimeen	6			6				100%	
Anbar	Falluja	Al-andalus	2			2				100%	
Anbar	Falluja	Al-jamhuriya	2			2				100%	
Anbar	Falluja	Al-Shuhadaa	3		1	2			33%	67%	
Anbar	Falluja	Hiy Al-ahlee	3			3				100%	
Anbar	Falluja	Muallimeen-2	3			3				100%	
Anbar	Falluja	Nazal	7			7				100%	
Anbar	Falluja	Neeamiya	1			1				100%	
Anbar	Ramadi	Al Jumhuri	3			3				100%	
Anbar	Ramadi	Al Malab/Yarmook	5			5				100%	
Anbar	Ramadi	Al Shurta and 20th street	5			5				100%	
Anbar	Ramadi	Al-thubat-1	3			3				100%	
Anbar	Ramadi	Hiy 30 July	2			2				100%	
Anbar	Ramadi	Ramadi	1			1				100%	
Anbar	Ramadi	Warar	4			4				100%	
Babylon Total			23	0	10	13	0		43%	57%	
Babylon	Al-Mahawil	Sikandariyeh	14		9	5			64%	36%	
Babylon	Al-Musayab	Jurf as Sakhr	8			8			0%	100%	
Babylon	Hilla	Hilla	1		1				100%	0%	
Baghdad Total			1322	2	959	361	0	0%	73%	27%	
Baghdad	Abu Ghraib	Abu Gharaib	11		11				100%	0%	
Baghdad	Adhamiya / Istiqlal	Al Akhtal	9		4	5			44%	56%	
Baghdad	Adhamiya / Istiqlal	Al Harra	20		9	11			45%	55%	
Baghdad	Adhamiya / Istiqlal	Rashidiya	91		67	24			74%	26%	
Baghdad	Al Resafa	Abu Nuwas	1		1				100%	0%	
Baghdad	Al Resafa	Al Sadir City	62		59	3			95%	5%	
Baghdad	Al Resafa	Al Za'faraneyya	34	1	4	29		3%	12%	85%	
Baghdad	Al Resafa	Diyala	2		1	1		0%	50%	50%	
Baghdad	Al Resafa	Jumhuriya	1		1				100%		
Baghdad	Al Resafa	Kamaliya	18			18				100%	
Baghdad	Al Resafa	Keeylani	1		1				100%	0%	
Baghdad	Al Resafa	Nidal	2		1	1			50%	50%	
Baghdad	Karkh	'Uwayrij	13			13			0%	100%	
Baghdad	Karkh	Al Dola'y	1			1			0%	100%	
Baghdad	Karkh	Al Forat	26		26				100%		
Baghdad	Karkh	Al Ghazaliya	8		8				100%		
Baghdad	Karkh	AL Khadra'a	5			5				100%	
Baghdad	Karkh	Al Saydeya	42		40	2			95%	5%	
Baghdad	Karkh	Al Yarmok	12	1	9	2		8%	75%	17%	
Baghdad	Karkh	Al-Ahnaf/Masabeeh	10			10				100%	
Baghdad	Karkh	Al-Ahnaf/Rikayah	38		31	7			82%	18%	
Baghdad	Karkh	Albo_A'itha	28			28				100%	
Baghdad	Karkh	Ameriya	22		3	19			14%	86%	
Baghdad	Karkh	Andalus	8		8				100%		
Baghdad	Karkh	A'rab jboor	28			28				100%	
Baghdad	Karkh	Forat/Swaib	12		10	2			83%	17%	
Baghdad	Karkh	Harbiya/Huriya	35		31	4			89%	11%	
Baghdad	Karkh	Hateen	21		20	1			95%	5%	
Baghdad	Karkh	Hay Al Jama'a	3		2	1			67%	33%	
Baghdad	Karkh	Hay Al Jihad	45		37	8			82%	18%	
Baghdad	Karkh	Hoor Rajab	22			22			0%	100%	
Baghdad	Karkh	Mutanabi	16		13	3			81%	19%	
Baghdad	Karkh	Nur / Shoa'la	8		8				100%		
Baghdad	Karkh	Qadisiya	8		4	4			50%	50%	
Baghdad	Karkh	Qarait Alabatta	13			13				100%	
Baghdad	Karkh	Risalah	7		7				100%		
Baghdad	Karkh	Sahat Al-Shuhada'a	17		14	3			82%	18%	
Baghdad	Karkh	Sheikh Marouf / Sheikh									
Baghdad	Karkh	Bashar	107		105	2			98%	2%	
Baghdad	Karkh	Suq AlHadadeen	17		14	3			82%	18%	
Baghdad	Karkh	Washshash Village	6		4	2			67%	33%	
Baghdad	Mada'in	Al - Wardiyah	77		72	5			94%	6%	
Baghdad	Mada'in	Hay Al Wehdah	82		26	56			32%	68%	
Baghdad	Mada'in	Ja'ara/ Al-Hardaniya	155		145	10			94%	6%	
Baghdad	Mada'in	Toaita	15			15				100%	
Baghdad	Mahmoudiya	Al Latifiyah	15		15				100%		
Baghdad	Mahmoudiya	Hay Murtatha	16		16				100%		
Baghdad	Mahmoudiya	Qariat Nabisheet	35		35				100%		
Baghdad	Taji	Sabi Al Bur	97		97				100%		

الجدول 14: التفاصيل الدينية للعائلات التي تمت مقابلتها حسب الموقع (العدد الكلي و النسبة المئوية) (2 من 2)

المحافظة	القضاء	الموقع	المجموع	مسيحيون	مسلمون شيعة	مسلمون سنة	غير معروف	مسيحيون	مسلمون شيعة	مسلمون سنة	غير معروف
Basrah Total			5	0	0	5	0				100%
Basrah	Al-Zubair	Az Zubayr	3			3					100%
Basrah	Basrah	Basrah	2			2					100%
Diyala Total			209	0	143	66	0		68%	32%	
Diyala	Al-Khalis	Al Ghalbiya	3		2	1			67%	33%	
Diyala	Al-Khalis	Al Hashmiyat	9			9			0%	100%	
Diyala	Al-Khalis	Al Salam	51		44	7			86%	14%	
Diyala	Al-Khalis	Hibhib	24		18	6			75%	25%	
Diyala	Al-Muqdadiya	Ba'aqubah	13		13				100%		
Diyala	Al-Muqdadiya	Miqdadiya	2			2				100%	
Diyala	Al-Muqdadiya	Qatun	4			4				100%	
Diyala	Baladrooz	Balad Ruz	3		2	1			67%	33%	
Diyala	Baladrooz	Mandali	2		1	1			50%	50%	
Diyala	Ba'quba	Al A'bara	33		30	3			91%	9%	
Diyala	Ba'quba	Al Tahreer	1			1				100%	
Diyala	Ba'quba	Ba'qubah	6		4	2			67%	33%	
Diyala	Ba'quba	Bani Sa'd	29		24	5			83%	17%	
Diyala	Ba'quba	Kan'an	20		2	18			10%	90%	
Diyala	Ba'quba	Qatun	1			1				100%	
Diyala	Khanaqin	Dalli Abbas	2		2				100%		
Diyala	Khanaqin	Jalawlah	2			2				100%	
Diyala	Khanaqin	Sadiya	4		1	3			25%	75%	
Kerbala Total			12	0	12	0	0		100%		
Kerbala	Kerbala	Al-Abbasiya	4		4				100%		
Kerbala	Kerbala	Hay Al-Moa'limen	8		8				100%		
Missan Total			78	0	78	0	0		100%		
Missan	Amarah	Amarah	78		78				100%		
Muthanna Total			20	0	20	0	0		100%		
Muthanna	Al-Rumaiha	Al Warka	1		1				100%		
Muthanna	Al-Rumaiha	Al-jalaytah	1		1				100%		
Muthanna	Al-Rumaiha	Rumaiha	6		6				100%		
Muthanna	Al-Samawa	Samawah	12		12				100%		
Najaf Total			29	0	29	0	0		100%		
Najaf	Kufa	Kinda	1		1				100%		
Najaf	Najaf	Al-Radhawiya	7		7				100%		
Najaf	Najaf	Najaf	21		21				100%		
Ninewa Total			320	0	1	318	1		0%	99%	0%
Ninewa	Mosul	Mosul	11			11				100%	
Ninewa	Telafar	Hay Al Muthana	1			1				100%	
Ninewa	Telafar	Hay Al Salam	3			3				100%	
Ninewa	Telafar	Hay Al Uroba	2			2				100%	
Ninewa	Telafar	Hay Hasankoy	1			1				100%	
Ninewa	Telafar	Hay Hassan Kody	1			1				100%	
Ninewa	Telafar	Qadisiya	3			3				100%	
Ninewa	Telafar	Rabeea	1			1				100%	
Ninewa	Telafar	Talafar	290		1	288	1		0%	99%	0%
Ninewa	Telafar	Zummar	7			7				100%	
Salah al-Din Total			4	0	0	4	0		100%		
Salah al-Din	Al-Daur	Al Door	1			1				100%	
Salah al-Din	Tikrit	Tikrit	3			3				100%	
Tameem Total			21	1	7	13	0	5%	33%	62%	
Tameem	Daquq	Daquq	1			1		0%	0%	100%	
Tameem	Kirkuk	Kirkuk	17	1	5	11		6%	29%	65%	
Tameem	Kirkuk	Tiseen	3		2	1		0%	67%	33%	

اسباب العودة/حالة الملكية و المسكن

الجدول 15: اسباب العودة للعائلات التي تمت مقابلتها حسب الموقع (النسبة المئوية) (1 من 2)

المحافظة	القضاء	الموقع	المجموع	تحسن الوضع الامني في الموقع الأصلي	الاروضاص صعبة جدا في موقع النزوح	الاستفادة من المنحة المالية	تحسن الاروضاص الامنية في الموقع الأصلي و الاروضاص صعبة في موقع النزوح	تحسن الاروضاص الامنية في الموقع الأصلي و الاستفادة من المنحة المالية	تحسن الاروضاص الامنية في الموقع الأصلي و الاروضاص صعبة في موقع النزوح و الاستفادة من المنحة المالية	غيرها
Iraq Total			100%	38.58%	16.56%	0.29%	36.39%	0.43%	0.67%	7.09%
Anbar Total			100%	54%			46%			
Anbar	Al-Ka'im	Al `Ubaydi	100%	50%			50%			
Anbar	Al-Ka'im	Sa`dah	100%	100%						
Anbar	Falluja	Al `Amiriyah	100%	100%						
Anbar	Falluja	Al Askari	100%	100%						
Anbar	Falluja	Al Dhubat Quarter	100%	50%			50%			
Anbar	Falluja	Al Fallujah	100%	100%			0%			
Anbar	Falluja	Al Mualmeen	100%	33%			67%			
Anbar	Falluja	Al-andalus	100%	100%			0%			
Anbar	Falluja	Al-jamhuriya	100%	0%			100%			
Anbar	Falluja	Al-Shuhadaa	100%	67%			33%			
Anbar	Falluja	Hiy Al-ahlee	100%	33%			67%			
Anbar	Falluja	Mualimeen-2	100%	0%			100%			
Anbar	Falluja	Nazal	100%	100%			0%			
Anbar	Falluja	Necamiya	100%	100%			0%			
Anbar	Ramadi	Al Jumhuri	100%	33%			67%			
Anbar	Ramadi	Al Malab/Yarmook	100%	60%			40%			
Anbar	Ramadi	Al Shurta and 20th street	100%	100%			0%			
Anbar	Ramadi	Al-thubat-1	100%	0%			100%			
Anbar	Ramadi	Hiy 30 July	100%				100%			
Anbar	Ramadi	Ramadi	100%	100%						
Anbar	Ramadi	Warar	100%				100%			
Babylon Total			100%	74%	26%					
Babylon	Al-Mahawil	Sikandariyeh	100%	57%	43%					
Babylon	Al-Musayab	Jurf as Sakhr	100%	100%						
Babylon	Hilla	Hilla	100%	100%						
Baghdad Total			100%	40%	1%	0%	48%			11%
Baghdad	Abu Ghraib	Abu Gharaib	100%	100%						
Baghdad	Adhamiya / Istiqlal	Al Akhtal	100%				100%			
Baghdad	Adhamiya / Istiqlal	Al Harra	100%	30%			70%			
Baghdad	Adhamiya / Istiqlal	Rashidiya	100%	29%			34%			37%
Baghdad	Al Resafa	Abu Nuwas	100%				100%			
Baghdad	Al Resafa	Al Sadir City	100%	100%						
Baghdad	Al Resafa	Al Za'faraneya	100%				100%			
Baghdad	Al Resafa	Diyala	100%				100%			
Baghdad	Al Resafa	Jumhuriya	100%	100%						
Baghdad	Al Resafa	Kamaliya	100%				100%			
Baghdad	Al Resafa	Keeylani	100%				100%			
Baghdad	Al Resafa	Nidal	100%				100%			
Baghdad	Karkh	`Uwayrij	100%				0%			100%
Baghdad	Karkh	Al Dola'y	100%		100%		0%			
Baghdad	Karkh	Al Forat	100%		46%		54%			
Baghdad	Karkh	Al Ghazaliya	100%		0%		100%			
Baghdad	Karkh	AL Khadra'a	100%		20%		80%			
Baghdad	Karkh	Al Saydeya	100%		2%					98%
Baghdad	Karkh	Al Yarmok	100%	8%			92%			
Baghdad	Karkh	Al-Ahnaf/Masabeeh	100%				100%			
Baghdad	Karkh	Al-Ahnaf/Rikayah	100%				100%			
Baghdad	Karkh	Albo `Aitha	100%	4%			96%			
Baghdad	Karkh	Ameriya	100%	100%			0%			
Baghdad	Karkh	Andalus	100%	0%			100%			
Baghdad	Karkh	A'rab jboor	100%	0%			0%			100%
Baghdad	Karkh	Forat/Swaib	100%	100%			0%			
Baghdad	Karkh	Harbiya/Huriya	100%	26%			74%			
Baghdad	Karkh	Hateen	100%	0%			100%			
Baghdad	Karkh	Hay Al Jama'a	100%	0%			100%			
Baghdad	Karkh	Hay Al Jihad	100%	16%			84%			
Baghdad	Karkh	Hoor Rajab	100%	100%			0%			
Baghdad	Karkh	Mutanabi	100%	0%			81%			19%
Baghdad	Karkh	Nur / Shoa'la	100%	0%			100%			
Baghdad	Karkh	Qadisiya	100%	13%			88%			
Baghdad	Karkh	Qarait Alabatta	100%	0%			0%			100%
Baghdad	Karkh	Risalah	100%	57%			43%			
Baghdad	Karkh	Sahat Al-Shuhada'a	100%	0%			100%			
Baghdad	Karkh	Sheikh Marouf / Sheikh								
Baghdad	Karkh	Bashar	100%	87%			13%			
Baghdad	Karkh	Suq AlHadadeen	100%				100%			
Baghdad	Karkh	Washshash Village	100%				100%			
Baghdad	Mada'in	Al - Wardiyah	100%	90%		1%	9%			
Baghdad	Mada'in	Hay Al Wehdah	100%	0%			100%			
Baghdad	Mada'in	Ja'ara/ Al-Hardaniya	100%	70%	1%		30%			
Baghdad	Mada'in	Toaita	100%	0%			0%			100%
Baghdad	Mahmoudiya	Al Latifiyah	100%	13%			87%			
Baghdad	Mahmoudiya	Hay Murtatha	100%	100%			0%			
Baghdad	Mahmoudiya	Qariat Nabisheet	100%	0%			100%			
Baghdad	Taji	Sabi Al Bur	100%	56%			44%			

الجدول 15: اسباب العودة للعائلات التي تمت مقابلتها حسب الموقع (النسبة المئوية) (2 من 2)

المحافظة	التضاء	الموقع	المجموع	تحسن الوضع الامني في الموقع الاصلي	الارضاع صعبة جدا في موقع النزوح	الاستفادة من المنحة المالية	تحسن الارضاع الامنية في الموقع الاصلي و الارضاع صعبة في موقع النزوح	تحسن الارضاع الامنية في الموقع الاصلي و الاستفادة من المنحة المالية	تحسن الارضاع الامنية في الموقع الاصلي و الارضاع صعبة في موقع النزوح و الاستفادة من المنحة المالية	غيرها
Basrah Total			100%	20%	20%			60%		
Basrah	Al-Zubair	Az Zubayr	100%	0%	0%			100%		
Basrah	Basrah	Basrah	100%	50%	50%					
Diyala Total			100%	87%	0%		13%			
Diyala	Al-Khalis	Al Ghalbiya	100%	67%			33%			
Diyala	Al-Khalis	Al Hashmiyat	100%	100%			0%			
Diyala	Al-Khalis	Al Salam	100%	96%			4%			
Diyala	Al-Khalis	Hibhib	100%	50%			50%			
Diyala	Al-Muqdadiya	Ba'aqubah	100%	69%			31%			
Diyala	Al-Muqdadiya	Miqdadiya	100%	100%						
Diyala	Al-Muqdadiya	Qatun	100%	100%						
Diyala	Baladrooz	Balad Ruz	100%	100%						
Diyala	Baladrooz	Mandali	100%	100%						
Diyala	Ba'quba	Al A'bara	100%	76%			24%			
Diyala	Ba'quba	Al Tahreer	100%	100%						
Diyala	Ba'quba	Ba'qubah	100%	100%						
Diyala	Ba'quba	Bani Sa' d	100%	100%						
Diyala	Ba'quba	Kan'an	100%	95%	5%					
Diyala	Ba'quba	Qatun	100%	100%						
Diyala	Khanaqin	Dalli Abbas	100%	100%						
Diyala	Khanaqin	Jalawlah	100%	100%						
Diyala	Khanaqin	Sadiya	100%	100%						
Kerbala Total			100%				100%			
Kerbala	Kerbala	Al-Abbasiya	100%				100%			
Kerbala	Kerbala	Hay Al-Moa'limen	100%				100%			
Missan Total			100%	13%	1%		86%			
Missan	Amara	Amarah	100%	13%	1%		86%			
Muthanna Total			100%	35%	35%		5%		15%	10%
Muthanna	Al-Rumaitha	Al Warka	100%						100%	
Muthanna	Al-Rumaitha	Al-jalaytah	100%						100%	
Muthanna	Al-Rumaitha	Rumaitha	100%	33%	50%		17%			
Muthanna	Al-Samawa	Samawah	100%	42%	33%				8%	17%
Najaf Total			100%	100%						
Najaf	Kufa	Kinda	100%	100%						
Najaf	Najaf	Al-Radhawiya	100%	100%						
Najaf	Najaf	Najaf	100%	100%						
Ninewa Total			100%	2%	95%	2%		1%		1%
Ninewa	Mosul	Mosul	100%		73%			27%		
Ninewa	Telafar	Hay Al Muthana	100%		100%					
Ninewa	Telafar	Hay Al Salam	100%		100%					
Ninewa	Telafar	Hay Al Uroba	100%		100%					
Ninewa	Telafar	Hay Hasankoy	100%		100%					
Ninewa	Telafar	Hay Hassan Kody	100%		100%					
Ninewa	Telafar	Qadisiya	100%		100%					
Ninewa	Telafar	Rabeca	100%		100%					
Ninewa	Telafar	Talafar	100%	2%	96%	2%				1%
Ninewa	Telafar	Zummar	100%		100%					
Salah al-Din Total			100%	50%	50%					
Salah al-Din	Al-Daur	Al Door	100%	0%	100%					
Salah al-Din	Tikrit	Tikrit	100%	67%	33%					
Tameem Total			100%		43%		14%		43%	
Tameem	Daquq	Daquq	100%		100%			0%		0%
Tameem	Kirkuk	Kirkuk	100%		35%			18%		47%
Tameem	Kirkuk	Tiseen	100%		67%			0%		33%

الجدول 16: حالة الاملاك غير المنقولة للعائلات التي تمت مقابلتها حسب الموقع (نسبة مئوية) (1 من 2)

المحافظة	القضاء	الموقع	المجموع	بحالة جيدة / يمكن دخولها	مدمرة كلياً	محتلة من جهة اخرى	مدمرة جزئياً
Iraq Total			100%	60%	9%	5%	26%
Anbar Total			100%	58%			42%
Anbar	Al-Ka'im	Al `Ubaydi	100%	100%			0%
Anbar	Al-Ka'im	Sa`dah	100%	100%			0%
Anbar	Falluja	Al `Amiriyah	100%	100%			0%
Anbar	Falluja	Al Askari	100%	50%			50%
Anbar	Falluja	Al Dhubat Quarter	100%	100%			0%
Anbar	Falluja	Al Fallujah	100%	100%			0%
Anbar	Falluja	Al Mualmeen	100%	50%			50%
Anbar	Falluja	Al-andalus	100%	100%			0%
Anbar	Falluja	Al-jamhuriya	100%	100%			0%
Anbar	Falluja	Al-Shuhadaa	100%	100%			0%
Anbar	Falluja	Hiy Al-ahlee	100%	67%			33%
Anbar	Falluja	Muallimeen-2	100%	33%			67%
Anbar	Falluja	Nazal	100%	100%			0%
Anbar	Falluja	Necamiya	100%	100%			0%
Anbar	Ramadi	Al Jumhuri	100%	0%			100%
Anbar	Ramadi	Al Malab/Yarmook	100%	80%			20%
Anbar	Ramadi	Al Shurta and 20th street	100%	0%			100%
Anbar	Ramadi	Al-thubat-1	100%	0%			100%
Anbar	Ramadi	Hiy 30 July	100%	50%			50%
Anbar	Ramadi	Ramadi	100%	0%			100%
Anbar	Ramadi	Warar	100%	0%			100%
Babylon Total			100%	35%	30%	9%	26%
Babylon	Al-Mahawil	Sikandariyeh	100%	36%	50%	7%	7%
Babylon	Al-Musayab	Jurf as Sakhr	100%	25%	0%	13%	63%
Babylon	Hilla	Hilla	100%	100%	0%	0%	0%
Baghdad Total			100%	56%	11%	1%	32%
Baghdad	Abu Ghraib	Abu Gharaib	100%	9%	18%	0%	73%
Baghdad	Adhamiya / Istiqlal	Al Akhtal	100%	100%	0%	0%	0%
Baghdad	Adhamiya / Istiqlal	Al Harra	100%	35%	0%	0%	65%
Baghdad	Adhamiya / Istiqlal	Rashidiya	100%	33%	5%		62%
Baghdad	Al Resafa	Abu Nuwas	100%	100%	0%		0%
Baghdad	Al Resafa	Al Sadir City	100%	26%	2%		73%
Baghdad	Al Resafa	Al Za'faraneyya	100%	62%	3%		35%
Baghdad	Al Resafa	Diyala	100%	100%			0%
Baghdad	Al Resafa	Jumhuriya	100%	0%			100%
Baghdad	Al Resafa	Kamaliya	100%	100%			0%
Baghdad	Al Resafa	Keeylani	100%	0%			100%
Baghdad	Al Resafa	Nidal	100%	100%			0%
Baghdad	Karkh	`Uwayrij	100%	77%	15%		8%
Baghdad	Karkh	Al Dola'y	100%	100%	0%		0%
Baghdad	Karkh	Al Forat	100%	62%	4%		35%
Baghdad	Karkh	Al Ghazaliya	100%	100%			0%
Baghdad	Karkh	AL Khadra'a	100%	100%			0%
Baghdad	Karkh	Al Saydeya	100%	98%			2%
Baghdad	Karkh	Al Yarmok	100%	100%			0%
Baghdad	Karkh	Al-Ahnaf/Masabeeh	100%	50%			50%
Baghdad	Karkh	Al-Ahnaf/Rikayah	100%	55%	3%		42%
Baghdad	Karkh	Albo_A'itha	100%	93%			7%
Baghdad	Karkh	Ameriya	100%	95%			5%
Baghdad	Karkh	Andalus	100%	100%			0%
Baghdad	Karkh	A'rab jboor	100%	61%	4%		36%
Baghdad	Karkh	Forat/Swaib	100%	100%			0%
Baghdad	Karkh	Harbiya/Huriya	100%	100%			0%
Baghdad	Karkh	Hateen	100%	67%			33%
Baghdad	Karkh	Hay Al Jama'a	100%	100%			0%
Baghdad	Karkh	Hay Al Jihad	100%	69%	13%		18%
Baghdad	Karkh	Hoor Rajab	100%	55%	18%	5%	23%
Baghdad	Karkh	Mutanabi	100%	94%	0%	0%	6%
Baghdad	Karkh	Nur / Shoa'la	100%	100%	0%	0%	0%
Baghdad	Karkh	Qadisiya	100%	100%	0%	0%	0%
Baghdad	Karkh	Qarait Alabatta	100%	38%	15%	0%	46%
Baghdad	Karkh	Risalah	100%	100%	0%	0%	0%
Baghdad	Karkh	Sahat Al-Shuhada'a	100%	0%	0%	0%	100%
Baghdad	Karkh	Sheikh Marouf / Sheikh Bashar	100%	23%	35%	3%	39%
Baghdad	Karkh	Suq AlHadadeen	100%	0%	0%	0%	100%
Baghdad	Karkh	Washshash Village	100%	83%	0%	17%	0%
Baghdad	Mada'in	Al - Wardiyah	100%	83%	8%	3%	6%
Baghdad	Mada'in	Hay Al Wehdah	100%	11%	16%	0%	73%
Baghdad	Mada'in	Ja'ara/ Al-Hardaniya	100%	63%	15%	5%	16%
Baghdad	Mada'in	Toaitha	100%	67%	20%		13%
Baghdad	Mahmoudiya	Al Latifiyah	100%	47%	53%		0%
Baghdad	Mahmoudiya	Hay Murtatha	100%	100%	0%		0%
Baghdad	Mahmoudiya	Qariat Nabisheet	100%	6%	71%		23%
Baghdad	Taji	Sabi Al Bur	100%	52%	3%	2%	43%

الجدول 16: حالة الاملاك غير المنقولة للعائلات التي تمت مقابلتها حسب الموقع (نسبة مئوية) (2 من 2)

المحافظة	القضاء	الموقع	المجموع	بحالة جيدة / يمكن دخولها	مدمرة كلياً	محتلة من جهة اخرى	مدمرة جزئياً
Basrah Total			100%	40%	0%	60%	0%
Basrah	Al-Zubair	Az Zubayr	100%	0%	0%	100%	0%
Basrah	Basrah	Basrah	100%	100%	0%		0%
Diyala Total			100%	66%	19%		15%
Diyala	Al-Khalis	Al Ghalbiya	100%	100%	0%		0%
Diyala	Al-Khalis	Al Hashmiyat	100%	0%	89%		11%
Diyala	Al-Khalis	Al Salam	100%	51%	41%		8%
Diyala	Al-Khalis	Hibhib	100%	71%	8%		21%
Diyala	Al-Muqdadiya	Ba'aqubah	100%	100%			0%
Diyala	Al-Muqdadiya	Miqdadiya	100%	0%			100%
Diyala	Al-Muqdadiya	Qatun	100%	0%			100%
Diyala	Baladrooz	Balad Ruz	100%	100%			0%
Diyala	Baladrooz	Mandali	100%	50%			50%
Diyala	Ba'quba	Al A'bara	100%	85%	9%		6%
Diyala	Ba'quba	Al Tahreer	100%	100%	0%		0%
Diyala	Ba'quba	Ba'qubah	100%	50%	0%		50%
Diyala	Ba'quba	Bani Sa'd	100%	62%	21%		17%
Diyala	Ba'quba	Kan'an	100%	95%	0%		5%
Diyala	Ba'quba	Qatun	100%				100%
Diyala	Khanaqin	Dalli Abbas	100%				100%
Diyala	Khanaqin	Jalawlah	100%	100%			
Diyala	Khanaqin	Sadiya	100%	100%			
Kerbala Total			100%	100%			
Kerbala	Kerbala	Al-Abbasiya	100%	100%			
Kerbala	Kerbala	Hay Al-Moa'limen	100%	100%			
Missan Total			100%	0%	1%	96%	3%
Missan	Amara	Amarah	100%	0%	1%	96%	3%
Muthanna Total			100%	100%			
Muthanna	Al-Rumaiitha	Al Warka	100%	100%			
Muthanna	Al-Rumaiitha	Al-jalaytah	100%	100%			
Muthanna	Al-Rumaiitha	Rumaiitha	100%	100%			
Muthanna	Al-Samawa	Samawah	100%	100%			
Najaf Total			100%	97%	3%		
Najaf	Kufa	Kinda	100%	100%	0%		
Najaf	Najaf	Al-Radhawiya	100%	86%	14%		
Najaf	Najaf	Najaf	100%	100%	0%		
Ninewa Total			100%	84%	1%	1%	15%
Ninewa	Mosul	Mosul	100%	64%		9%	27%
Ninewa	Telafar	Hay Al Muthana	100%	100%			
Ninewa	Telafar	Hay Al Salam	100%	100%			
Ninewa	Telafar	Hay Al Uroba	100%	100%			
Ninewa	Telafar	Hay Hasankoy	100%	100%			
Ninewa	Telafar	Hay Hassan Kody	100%	100%			
Ninewa	Telafar	Qadisiya	100%	67%	33%		
Ninewa	Telafar	Rabeea	100%	100%	0%		
Ninewa	Telafar	Talafar	100%	84%	0%	0%	15%
Ninewa	Telafar	Zummar	100%	100%	0%	0%	0%
Salah al-Din Total			100%	25%	0%	25%	50%
Salah al-Din	Al-Daur	Al Door	100%	0%		100%	0%
Salah al-Din	Tikrit	Tikrit	100%	33%		0%	67%
Tameem Total			100%	52%		14%	33%
Tameem	Daquq	Daquq	100%	0%		0%	100%
Tameem	Kirkuk	Kirkuk	100%	53%		12%	35%
Tameem	Kirkuk	Tiseen	100%	67%		33%	0%

الجدول 17: حالة الاملاك المنقولة للعائلات التي تمت مقابلتها حسب الموقع (نسبة مئوية) (1 من 2)

المحافظة	القضاء	الموقع	المجموع	لا يزال يملكها	ضائعة او مسروقة (لا يملكها الان)	استخدمتها العائلة في النزوح (لا يملكها الان)	لا يوجد اجابة
Iraq Total			100%	35%	43%	19%	4%
Anbar Total			100%	36%	36%		29%
Anbar	Al-Ka'im	Al `Ubaydi	100%	100%			
Anbar	Al-Ka'im	Sa`dah	100%	100%			
Anbar	Falluja	Al `Amiriyah	100%	100%			
Anbar	Falluja	Al Askari	100%	0%			100%
Anbar	Falluja	Al Dhubat Quarter	100%	100%			0%
Anbar	Falluja	Al Fallujah	100%	0%			100%
Anbar	Falluja	Al Mualmeen	100%	17%	50%		33%
Anbar	Falluja	Al-andalus	100%	50%	50%		
Anbar	Falluja	Al-jamhuriya	100%	100%			
Anbar	Falluja	Al-Shuhadaa	100%	33%			67%
Anbar	Falluja	Hiy Al-ahlee	100%	100%			
Anbar	Falluja	Muallimeen-2	100%	67%	33%		
Anbar	Falluja	Nazal	100%	0%	29%		71%
Anbar	Falluja	Necamiya	100%	100%			
Anbar	Ramadi	Al Jumhuri	100%	67%			
Anbar	Ramadi	Al Malab/Yarmook	100%		20%		80%
Anbar	Ramadi	Al Shurta and 20th street	100%		100%		
Anbar	Ramadi	Al-thubat-1	100%		100%		
Anbar	Ramadi	Hiy 30 July	100%	100%	0%		
Anbar	Ramadi	Ramadi	100%		100%		
Anbar	Ramadi	Warar	100%		100%		
Babylon Total			100%	35%	61%		4%
Babylon	Al-Mahawil	Sikandariyeh	100%	36%	57%		7%
Babylon	Al-Musayab	Jurf as Sakhr	100%	25%	75%		0%
Babylon	Hilla	Hilla	100%	100%	0%		0%
Baghdad Total			100%	39%	56%		4%
Baghdad	Abu Ghraib	Abu Gharaib	100%	0%	100%		
Baghdad	Adhamiya / Istiqlal	Al Akhtal	100%	100%	0%		
Baghdad	Adhamiya / Istiqlal	Al Harra	100%	70%	30%		
Baghdad	Adhamiya / Istiqlal	Rashidiya	100%	15%	82%		2%
Baghdad	Al Resafa	Abu Nuwas	100%	100%	0%		
Baghdad	Al Resafa	Al Sadir City	100%	35%	65%		
Baghdad	Al Resafa	Al Za'faraneyya	100%	71%	29%		
Baghdad	Al Resafa	Diyala	100%	100%			
Baghdad	Al Resafa	Jumhuriya	100%	100%			
Baghdad	Al Resafa	Kamaliya	100%	100%			
Baghdad	Al Resafa	Keeylani	100%	100%			
Baghdad	Al Resafa	Nidal	100%	100%			
Baghdad	Karkh	`Uwayrij	100%	0%	100%		
Baghdad	Karkh	Al Dola'y	100%	0%	0%	100%	0%
Baghdad	Karkh	Al Forat	100%	38%	54%	0%	8%
Baghdad	Karkh	Al Ghazaliya	100%	100%			
Baghdad	Karkh	AL Khadra'a	100%	40%	60%		
Baghdad	Karkh	Al Saydeya	100%	76%	21%		2%
Baghdad	Karkh	Al Yarmok	100%	83%	17%		
Baghdad	Karkh	Al-Ahnaf/Masabeeh	100%	100%			
Baghdad	Karkh	Al-Ahnaf/Rikayah	100%	71%	29%		
Baghdad	Karkh	Albo_A'itha	100%	43%	50%		7%
Baghdad	Karkh	Ameriya	100%	27%	73%		
Baghdad	Karkh	Andalus	100%	100%	0%		
Baghdad	Karkh	A'rab jboor	100%	18%	82%		
Baghdad	Karkh	Forat/Swaib	100%	100%	0%		
Baghdad	Karkh	Harbiya/Huriya	100%	100%	0%		
Baghdad	Karkh	Hateen	100%	95%	5%		
Baghdad	Karkh	Hay Al Jama'a	100%	0%	100%		
Baghdad	Karkh	Hay Al Jihad	100%	42%	56%		2%
Baghdad	Karkh	Hoor Rajab	100%	68%	32%		
Baghdad	Karkh	Mutanabi	100%	81%	19%		
Baghdad	Karkh	Nur / Shoa'la	100%	100%	0%		
Baghdad	Karkh	Qadisiya	100%	100%	0%		
Baghdad	Karkh	Qarait Alabatta	100%	15%	85%		
Baghdad	Karkh	Risalah	100%	100%	0%		
Baghdad	Karkh	Sahat Al-Shuhada'a	100%	100%	0%		
Baghdad	Karkh	Sheikh Marouf / Sheikh					
Baghdad	Karkh	Bashar	100%	15%	83%		2%
Baghdad	Karkh	Suq AlHadadeen	100%	94%	6%		
Baghdad	Karkh	Washshash Village	100%	0%	100%		
Baghdad	Mada'in	Al - Wardiyah	100%	42%	27%		30%
Baghdad	Mada'in	Hay Al Wehdah	100%	0%	100%		
Baghdad	Mada'in	Ja'ara/ Al-Hardaniya	100%	11%	89%		
Baghdad	Mada'in	Toaitha	100%	20%	80%		
Baghdad	Mahmoudiya	Al Latifiyah	100%	47%	53%		
Baghdad	Mahmoudiya	Hay Murtatha	100%	56%	25%		19%
Baghdad	Mahmoudiya	Qariat Nabisheet	100%		100%		
Baghdad	Taji	Sabi Al Bur	100%	21%	55%		25%

الجدول 17: حالة الاملاك المنقولة للعائلات التي تمت مفايلتها حسب الموقع (نسبة مئوية) (2 من 2)

المحافظة	القضاء	الموقع	المجموع	لا يزال يملكها	ضائعة او مسروقة (لا يملكها الان)	استخدمتها العائلة في النزوح (لا يملكها الان)	لا يوجد اجابة
Basrah Total			100%		80%		20%
Basrah	Al-Zubair	Az Zubayr	100%		67%		33%
Basrah	Basrah	Basrah	100%		100%		0%
Diyala Total			100%	41%	13%	32%	14%
Diyala	Al-Khalis	Al Ghalbiya	100%	67%	0%	33%	0%
Diyala	Al-Khalis	Al Hashmiyat	100%	11%	44%	11%	33%
Diyala	Al-Khalis	Al Salam	100%	47%	6%	45%	2%
Diyala	Al-Khalis	Hibhib	100%	46%	8%	46%	
Diyala	Al-Muqdadiya	Ba'aqubah	100%	69%	15%	15%	
Diyala	Al-Muqdadiya	Miqdadiya	100%			100%	
Diyala	Al-Muqdadiya	Qatun	100%		25%		75%
Diyala	Baladrooz	Balad Ruz	100%				100%
Diyala	Baladrooz	Mandali	100%				100%
Diyala	Ba'quba	Al A'bara	100%	61%	6%	33%	
Diyala	Ba'quba	Al Tahreer	100%			100%	
Diyala	Ba'quba	Ba'qubah	100%			17%	83%
Diyala	Ba'quba	Bani Sa'd	100%	52%		48%	
Diyala	Ba'quba	Kan'an	100%	15%	70%		15%
Diyala	Ba'quba	Qatun	100%				100%
Diyala	Khanaqin	Dalli Abbas	100%				100%
Diyala	Khanaqin	Jalawlah	100%				100%
Diyala	Khanaqin	Sadiya	100%				100%
Kerbala Total			100%		100%		
Kerbala	Kerbala	Al-Abbasiya	100%		100%		
Kerbala	Kerbala	Hay Al-Moa'limen	100%		100%		
Missan Total			100%	60%	37%		3%
Missan	Amara	Amarah	100%	60%	37%		3%
Muthanna Total			100%	20%	15%		65%
Muthanna	Al-Rumaiitha	Al Warka	100%	0%			100%
Muthanna	Al-Rumaiitha	Al-jalaytah	100%	100%			0%
Muthanna	Al-Rumaiitha	Rumaiitha	100%	17%			83%
Muthanna	Al-Samawa	Samawah	100%	17%	25%		58%
Najaf Total			100%	86%			14%
Najaf	Kufa	Kinda	100%	100%			
Najaf	Najaf	Al-Radhawiya	100%	100%			
Najaf	Najaf	Najaf	100%	81%			19%
Ninewa Total			100%	7%	11%	81%	2%
Ninewa	Mosul	Mosul	100%	27%	36%	36%	
Ninewa	Telafar	Hay Al Muthana	100%				100%
Ninewa	Telafar	Hay Al Salam	100%				100%
Ninewa	Telafar	Hay Al Uroba	100%				100%
Ninewa	Telafar	Hay Hasankoy	100%				100%
Ninewa	Telafar	Hay Hassan Kody	100%				100%
Ninewa	Telafar	Qadisiya	100%		33%		67%
Ninewa	Telafar	Rabeea	100%				100%
Ninewa	Telafar	Talafar	100%	7%	10%		82%
Ninewa	Telafar	Zummar	100%				100%
Salah al-Din Total			100%	25%	75%		
Salah al-Din	Al-Daur	Al Door	100%		100%		
Salah al-Din	Tikrit	Tikrit	100%	33%	67%		
Tameem Total			100%	38%	19%	14%	29%
Tameem	Daquq	Daquq	100%	0%	100%		
Tameem	Kirkuk	Kirkuk	100%	35%	18%	18%	29%
Tameem	Kirkuk	Tiseen	100%	67%			33%

الجدول 18: الاوضاع السكنية للعائلات التي تمت مقابلتها حسب الموقع (نسبة مئوية) (1 من 2)

المحافظة	القضاء	الموقع	المجموع	قطعة ارض للاخرين او ماوى محسن	يملك قطعة ارض او ماوى محسن	منزل للاقارب او الجيران	غيرها	يملك منزل بحالة سيئة	يملك منزل بحالة جيدة	يستأجر
Iraq Total			100%	1%	1%	5%	1%	42%	43%	8%
Anbar Total			100%			3%	0%	39%	58%	
Anbar	Al-Ka'im	Al 'Ubaydi	100%						100%	
Anbar	Al-Ka'im	Sa' dah	100%						100%	
Anbar	Falluja	Al 'Amiriyah	100%						100%	
Anbar	Falluja	Al Askari	100%					50%	50%	
Anbar	Falluja	Al Dhubat Quarter	100%						100%	
Anbar	Falluja	Al Fallujah	100%						100%	
Anbar	Falluja	Al Mualmeen	100%					33%	67%	
Anbar	Falluja	Al-andalus	100%					0%	100%	
Anbar	Falluja	Al-jamhuriya	100%					50%	50%	
Anbar	Falluja	Al-Shuhadaa	100%					33%	67%	
Anbar	Falluja	Hiy Al-ahlee	100%					67%	33%	
Anbar	Falluja	Muallimeen-2	100%					67%	33%	
Anbar	Falluja	Nazal	100%			29%		29%	43%	
Anbar	Falluja	Neeamiya	100%					100%	0%	
Anbar	Ramadi	Al Jumhuri	100%					100%	0%	
Anbar	Ramadi	Al Malab/Yarmook	100%					40%	60%	
Anbar	Ramadi	Al Shurta and 20th street	100%					100%	0%	
Anbar	Ramadi	Al-thubat-1	100%					0%	100%	
Anbar	Ramadi	Hiy 30 July	100%					50%	50%	
Anbar	Ramadi	Ramadi	100%						100%	
Anbar	Ramadi	Warar	100%						100%	
Babylon Total			100%			4%		57%	35%	4%
Babylon	Al-Mahawil	Sikandariyeh	100%			0%		57%	36%	7%
Babylon	Al-Musayab	Jurf as Sakhr	100%			13%		63%	25%	
Babylon	Hilla	Hilla	100%			0%			100%	
Baghdad Total			100%	1%	1%	5%	0%	36%	52%	5%
Baghdad	Abu Ghraib	Abu Gharaib	100%					91%	9%	
Baghdad	Adhamiya / Istiqlal	Al Akhtal	100%						100%	
Baghdad	Adhamiya / Istiqlal	Al Harra	100%					70%	30%	
Baghdad	Adhamiya / Istiqlal	Rashidiya	100%			7%		77%	16%	
Baghdad	Al Resafa	Abu Nuwas	100%			100%		0%	0%	
Baghdad	Al Resafa	Al Sadir City	100%			3%		68%	29%	
Baghdad	Al Resafa	Al Za'faraneyya	100%	3%				82%	15%	
Baghdad	Al Resafa	Diyala	100%						100%	
Baghdad	Al Resafa	Jumhuriya	100%			100%				
Baghdad	Al Resafa	Kamaliya	100%						100%	
Baghdad	Al Resafa	Keeylani	100%			100%				
Baghdad	Al Resafa	Nidal	100%						100%	
Baghdad	Karkh	'Uwayrij	100%			15%		8%	77%	
Baghdad	Karkh	Al Dola'y	100%					100%		
Baghdad	Karkh	Al Forat	100%	31%	12%			15%	42%	
Baghdad	Karkh	Al Ghazaliya	100%						100%	
Baghdad	Karkh	AL Khadra'a	100%						100%	
Baghdad	Karkh	Al Saydeya	100%					2%	98%	
Baghdad	Karkh	Al Yarmok	100%						100%	
Baghdad	Karkh	Al-Ahnaf/Masabeeh	100%					50%	50%	
Baghdad	Karkh	Al-Ahnaf/Rikayah	100%				5%	42%	53%	
Baghdad	Karkh	Albo_A'itha	100%					11%	89%	
Baghdad	Karkh	Ameriya	100%						100%	
Baghdad	Karkh	Andalus	100%						100%	
Baghdad	Karkh	A'rab jboor	100%					29%	71%	
Baghdad	Karkh	Forat/Swaib	100%						100%	
Baghdad	Karkh	Harbiya/Huriya	100%						100%	
Baghdad	Karkh	Hateen	100%					14%	86%	
Baghdad	Karkh	Hay Al Jama'a	100%					0%	100%	
Baghdad	Karkh	Hay Al Jihad	100%			7%		9%	73%	11%
Baghdad	Karkh	Hoor Rajab	100%			9%		27%	64%	
Baghdad	Karkh	Mutanabi	100%						100%	
Baghdad	Karkh	Nur / Shoa'la	100%						100%	
Baghdad	Karkh	Qadisiya	100%						100%	
Baghdad	Karkh	Qarait Alabatta	100%			15%		31%	54%	
Baghdad	Karkh	Risalah	100%					0%	100%	
Baghdad	Karkh	Sahat Al-Shuhada'a	100%					100%		
Baghdad	Karkh	Sheikh Marouf / Sheikh								
Baghdad	Karkh	Bashar	100%		1%		1%	58%	16%	24%
Baghdad	Karkh	Suq AlHadadeen	100%					100%	0%	0%
Baghdad	Karkh	Washshash Village	100%					0%	67%	33%
Baghdad	Mada'in	Al - Wardiyah	100%			5%		14%	70%	10%
Baghdad	Mada'in	Hay Al Wehdah	100%			6%		89%	5%	
Baghdad	Mada'in	Ja'ara/ Al-Hardaniya	100%			8%	1%	19%	68%	5%
Baghdad	Mada'in	Toaita	100%			20%		7%	73%	
Baghdad	Mahmoudiya	Al Latifiyah	100%		47%	7%		0%	47%	
Baghdad	Mahmoudiya	Hay Murtatha	100%					19%	81%	
Baghdad	Mahmoudiya	Qariat Nabisheet	100%		17%	60%		9%	14%	
Baghdad	Taji	Sabi Al Bur	100%			2%		38%	44%	15%

الجدول 18: الاوضاع السكنية للعائلات التي تمت مقابلتها حسب الموقع (نسبة مئوية) (2 من 2)

المحافظة	القضاء	الموقع	المجموع	يملك قطعة ارض للاخرين او مأوى محسن	يملك قطعة ارض او مأوى محسن	منزل للاقارب او الجيران	غيرها	يملك منزل بحالة سيئة	يملك منزل بحالة جيدة	يسناجر
Basrah Total			100%					60%	40%	
Basrah	Al-Zubair	Az Zubayr	100%					100%	0%	
Basrah	Basrah	Basrah	100%						100%	
Diyala Total			100%		0%	9%	0%	34%	52%	4%
Diyala	Al-Khalis	Al Ghalbiya	100%					0%	100%	0%
Diyala	Al-Khalis	Al Hashmiyat	100%					100%	0%	0%
Diyala	Al-Khalis	Al Salam	100%					35%	49%	16%
Diyala	Al-Khalis	Hibhib	100%					29%	71%	0%
Diyala	Al-Muqdadiya	Ba'aqubah	100%					0%	92%	8%
Diyala	Al-Muqdadiya	Miqdadiya	100%					100%	0%	
Diyala	Al-Muqdadiya	Qatun	100%					100%	0%	
Diyala	Baladrooz	Balad Ruz	100%					0%	100%	
Diyala	Baladrooz	Mandali	100%					0%	100%	
Diyala	Ba'quba	Al A'bara	100%			3%		30%	67%	
Diyala	Ba'quba	Al Tahreer	100%					100%	0%	
Diyala	Ba'quba	Ba'qubah	100%					100%	0%	
Diyala	Ba'quba	Bani Sa'd	100%					38%	62%	
Diyala	Ba'quba	Kan'an	100%		5%	70%		5%	20%	
Diyala	Ba'quba	Qatun	100%				100%	0%	0%	
Diyala	Khanaqin	Dalli Abbas	100%			0%		100%	0%	
Diyala	Khanaqin	Jalawlah	100%			50%			50%	
Diyala	Khanaqin	Sadiya	100%			50%			50%	
Kerbala Total			100%						100%	
Kerbala	Kerbala	Al-Abbasiya	100%						100%	
Kerbala	Kerbala	Hay Al-Moa'limen	100%						100%	
Missan Total			100%			5%	13%	1%	0%	81%
Missan	Amara	Amarah	100%			5%	13%	1%		81%
Muthanna Total			100%			35%	5%		20%	40%
Muthanna	Al-Rumaitha	Al Warka	100%						100%	0%
Muthanna	Al-Rumaitha	Al-jalaytah	100%						100%	0%
Muthanna	Al-Rumaitha	Rumaitha	100%			33%	17%		0%	50%
Muthanna	Al-Samawa	Samawah	100%			42%	0%		17%	42%
Najaf Total			100%				3%	10%	48%	38%
Najaf	Kufa	Kinda	100%					0%	100%	0%
Najaf	Najaf	Al-Radhawiya	100%					43%	43%	14%
Najaf	Najaf	Najaf	100%				5%	0%	48%	48%
Ninewa Total			100%	1%		2%		88%	8%	1%
Ninewa	Mosul	Mosul	100%	18%				82%	0%	0%
Ninewa	Telafar	Hay Al Muthana	100%					0%	100%	0%
Ninewa	Telafar	Hay Al Salam	100%					67%		33%
Ninewa	Telafar	Hay Al Uroba	100%					100%		
Ninewa	Telafar	Hay Hasankoy	100%					100%		
Ninewa	Telafar	Hay Hassan Kody	100%					100%		
Ninewa	Telafar	Qadisiya	100%					100%		
Ninewa	Telafar	Rabeca	100%			100%		0%		
Ninewa	Telafar	Talafar	100%			2%		89%	9%	1%
Ninewa	Telafar	Zummar	100%					100%		
Salah al-Din Total			100%							100%
Salah al-Din	Al-Daur	Al Door	100%							100%
Salah al-Din	Tikrit	Tikrit	100%							100%
Tameem Total			100%			10%		76%		14%
Tameem	Daquq	Daquq	100%					100%		0%
Tameem	Kirkuk	Kirkuk	100%				12%	71%		18%
Tameem	Kirkuk	Tiseen	100%					100%		0%

الجدول 19: الاوضاع السكنية للعائلات التي تمت مقابلتها حسب المحافظة (نسبة مئوية)

المحافظة	المجموع	قطعة ارض للاخرين او مأوى محسن	يملك قطعة ارض او مأوى محسن	منزل للاقارب او الجيران	غيرها	يملك منزل بحالة سيئة	يملك منزل بحالة جيدة	يستأجر
Iraq	100%	0.5%	0.9%	5.2%	0.8%	42.2%	42.6%	7.8%
Anbar	100%			3%		39%	58%	
Babylon	100%			4%		57%	35%	4%
Baghdad	100%	1%	1%	5%	0%	36%	52%	5%
Basrah	100%					60%	40%	
Diyala	100%		0%	9%	0%	34%	52%	4%
Kerbala	100%						100%	
Missan	100%			5%	13%	1%		81%
Muthanna	100%			35%	5%	0%	20%	40%
Najaf	100%				3%	10%	48%	38%
Ninewa	100%	1%		2%		88%	8%	1%
Salah al-Din	100%							100%
Tameem	100%			10%		76%		14%

الرسم البياني 8: الاوضاع السكنية للعائلات المقابلة (نسبة مئوية)

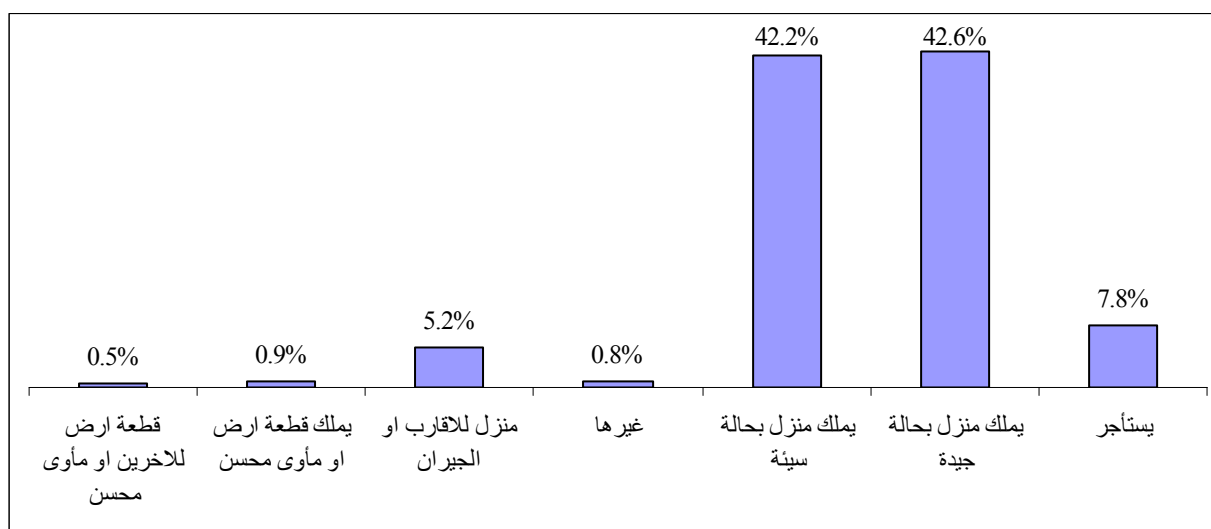

الحصول على مساعدات منتظمة

الجدول 20 : الحصول على الحصص الغذائية (نظام التوزيع العام) للعائلات حسب الموقع (نسبة مئوية) (1 من 2)

المحافظة	القضاء	الموقع	المجموع	لا يحصل على الحصص الغذائية	نعم بانتظام	نعم ليس بانتظام
Iraq Total			100%	8%	34%	58%
Anbar Total			100%		5%	95%
Anbar	Al-Ka'im	Al `Ubaydi	100%			100%
Anbar	Al-Ka'im	Sa`dah	100%			100%
Anbar	Falluja	Al `Amiriyah	100%			100%
Anbar	Falluja	Al Askari	100%			100%
Anbar	Falluja	Al Dhubat Quarter	100%			100%
Anbar	Falluja	Al Fallujah	100%			100%
Anbar	Falluja	Al Mualmeen	100%			100%
Anbar	Falluja	Al-andalus	100%			100%
Anbar	Falluja	Al-jamhuriya	100%			100%
Anbar	Falluja	Al-Shuhadaa	100%			100%
Anbar	Falluja	Hiy Al-ahlee	100%			100%
Anbar	Falluja	Muallimeen-2	100%			100%
Anbar	Falluja	Nazal	100%	0%	14%	86%
Anbar	Falluja	Necamiya	100%		0%	100%
Anbar	Ramadi	Al Jumhuri	100%		33%	67%
Anbar	Ramadi	Al Malab/Yarmook	100%		20%	80%
Anbar	Ramadi	Al Shurta and 20th street	100%			100%
Anbar	Ramadi	Al-thubat-1	100%			100%
Anbar	Ramadi	Hiy 30 July	100%			100%
Anbar	Ramadi	Ramadi	100%			100%
Anbar	Ramadi	Warar	100%			100%
Babylon Total			100%	43%		57%
Babylon	Al-Mahawil	Sikandariyeh	100%	29%		71%
Babylon	Al-Musayab	Jurf as Sakhr	100%	63%		38%
Babylon	Hilla	Hilla	100%	100%		0%
Baghdad Total			100%	10%	42%	48%
Baghdad	Abu Ghraib	Abu Gharaib	100%		9%	91%
Baghdad	Adhamiya / Istiqlal	Al Akhtal	100%			100%
Baghdad	Adhamiya / Istiqlal	Al Harra	100%	25%	5%	70%
Baghdad	Adhamiya / Istiqlal	Rashidiya	100%	1%	99%	0%
Baghdad	Al Resafa	Abu Nuwas	100%			100%
Baghdad	Al Resafa	Al Sadir City	100%	98%		2%
Baghdad	Al Resafa	Al Za'faraneyya	100%		97%	3%
Baghdad	Al Resafa	Diyala	100%		100%	
Baghdad	Al Resafa	Jumhuriya	100%			100%
Baghdad	Al Resafa	Kamaliya	100%			100%
Baghdad	Al Resafa	Keeylani	100%			100%
Baghdad	Al Resafa	Nidal	100%		50%	50%
Baghdad	Karkh	`Uwayrij	100%		100%	
Baghdad	Karkh	Al Dola'y	100%			100%
Baghdad	Karkh	Al Forat	100%		8%	92%
Baghdad	Karkh	Al Ghazaliya	100%		0%	100%
Baghdad	Karkh	AL Khadra'a	100%		80%	20%
Baghdad	Karkh	Al Saydeya	100%		98%	2%
Baghdad	Karkh	Al Yarmok	100%	25%	0%	75%
Baghdad	Karkh	Al-Ahnaf/Masabeeh	100%		100%	0%
Baghdad	Karkh	Al-Ahnaf/Rikayah	100%		32%	68%
Baghdad	Karkh	Albo_A'itha	100%	93%		7%
Baghdad	Karkh	Ameriya	100%	82%		18%
Baghdad	Karkh	Andalus	100%			100%
Baghdad	Karkh	A'rab jboor	100%			100%
Baghdad	Karkh	Forat/Swaib	100%			100%
Baghdad	Karkh	Harbiya/Huriya	100%		71%	29%
Baghdad	Karkh	Hateen	100%		5%	95%
Baghdad	Karkh	Hay Al Jama'a	100%		0%	100%
Baghdad	Karkh	Hay Al Jihad	100%	38%	16%	47%
Baghdad	Karkh	Hoor Rajab	100%	0%	5%	95%
Baghdad	Karkh	Mutanabi	100%	6%		94%
Baghdad	Karkh	Nur / Shoa'la	100%			100%
Baghdad	Karkh	Qadisiya	100%			100%
Baghdad	Karkh	Qarait Alabatta	100%		100%	0%
Baghdad	Karkh	Risalah	100%		14%	86%
Baghdad	Karkh	Sahat Al-Shuhada'a	100%		0%	100%
Baghdad	Karkh	Sheikh Marouf / Sheikh				
Baghdad	Karkh	Bashar	100%		83%	17%
Baghdad	Karkh	Suq AlHadadeen	100%		0%	100%
Baghdad	Karkh	Washshash Village	100%		100%	0%
Baghdad	Mada'in	Al - Wardiyah	100%	3%	0%	97%
Baghdad	Mada'in	Hay Al Wehdah	100%	1%	0%	99%
Baghdad	Mada'in	Ja'ara/ Al-Hardaniya	100%		55%	45%
Baghdad	Mada'in	Toaitha	100%		93%	7%
Baghdad	Mahmoudiya	Al Latifiyah	100%		0%	100%
Baghdad	Mahmoudiya	Hay Murtatha	100%		25%	75%
Baghdad	Mahmoudiya	Qariat Nabisheet	100%		0%	100%
Baghdad	Taji	Sabi Al Bur	100%	1%	99%	0%

الجدول 20 : الحصول على الحصص الغذائية (نظام التوزيع العام) للعائلات حسب الموقع (نسبة مئوية) (2 من 2)

المحافظة	القضاء	الموقع	المجموع	لا يحصل على الحصص الغذائية	نعم بانتظام	نعم ليس بانتظام
Basrah Total			100%	40%		60%
Basrah	Al-Zubair	Az Zubayr	100%	0%		100%
Basrah	Basrah	Basrah	100%	100%		0%
Diyala Total			100%	2%	10%	88%
Diyala	Al-Khalis	Al Ghalbiya	100%			100%
Diyala	Al-Khalis	Al Hashmiyat	100%			100%
Diyala	Al-Khalis	Al Salam	100%		18%	82%
Diyala	Al-Khalis	Hibhib	100%		13%	88%
Diyala	Al-Muqdadiya	Ba'aqubah	100%	31%		69%
Diyala	Al-Muqdadiya	Miqdadiya	100%		100%	
Diyala	Al-Muqdadiya	Qatun	100%			100%
Diyala	Baladrooz	Balad Ruz	100%			100%
Diyala	Baladrooz	Mandali	100%			100%
Diyala	Ba'quba	Al A'bara	100%		15%	85%
Diyala	Ba'quba	Al Tahreer	100%			100%
Diyala	Ba'quba	Ba'qubah	100%			100%
Diyala	Ba'quba	Bani Sa'd	100%		7%	93%
Diyala	Ba'quba	Kan'an	100%			100%
Diyala	Ba'quba	Qatun	100%			100%
Diyala	Khanaqin	Dalli Abbas	100%			100%
Diyala	Khanaqin	Jalawlah	100%			100%
Diyala	Khanaqin	Sadiya	100%			100%
Kerbala Total			100%		100%	
Kerbala	Kerbala	Al-Abbasiya	100%		100%	
Kerbala	Kerbala	Hay Al-Moa'limen	100%		100%	
Missan Total			100%	1%	99%	
Missan	Amara	Amarah	100%	1%	99%	
Muthanna Total			100%	5%	80%	15%
Muthanna	Al-Rumaitha	Al Warka	100%			100%
Muthanna	Al-Rumaitha	Al-jalaytah	100%			100%
Muthanna	Al-Rumaitha	Rumaitha	100%	17%	83%	0%
Muthanna	Al-Samawa	Samawah	100%	0%	92%	8%
Najaf Total			100%	10%	83%	7%
Najaf	Kufa	Kinda	100%	0%	100%	0%
Najaf	Najaf	Al-Radhawiya	100%	14%	57%	29%
Najaf	Najaf	Najaf	100%	10%	90%	0%
Ninewa Total			100%	0%	1%	99%
Ninewa	Mosul	Mosul	100%	0%	0%	100%
Ninewa	Telafar	Hay Al Muthana	100%			100%
Ninewa	Telafar	Hay Al Salam	100%			100%
Ninewa	Telafar	Hay Al Uroba	100%			100%
Ninewa	Telafar	Hay Hasankoy	100%			100%
Ninewa	Telafar	Hay Hassan Kody	100%			100%
Ninewa	Telafar	Qadisiya	100%			100%
Ninewa	Telafar	Rabeea	100%			100%
Ninewa	Telafar	Talafar	100%	0%	1%	99%
Ninewa	Telafar	Zummar	100%	0%		100%
Salah al-Din Total			100%	75%		25%
Salah al-Din	Al-Daur	Al Door	100%	100%		0%
Salah al-Din	Tikrit	Tikrit	100%	67%		33%
Tameem Total			100%	10%	33%	57%
Tameem	Daquq	Daquq	100%	100%	0%	0%
Tameem	Kirkuk	Kirkuk	100%	0%	29%	71%
Tameem	Kirkuk	Tiseen	100%	33%	67%	0%

الجدول 21: عدد العائلات التي تمت مقابلتها والتي سجلت و استلمت المنحة المالية (العدد الكلي) (1 من 2)

المحافظة	القضاء	الموقع	المجموع	لا يوجد اجابة	مسجل و قتم على المنحة	لم يسجل	سجل و استلم المنحة	سجل و لم يستلم المنحة
Iraq Total			2102	17	1043	1042	311	732
Anbar Total			59	1	4	54	3	1
Anbar	Al-Ka'im	Al `Ubaydi	2			2		
Anbar	Al-Ka'im	Sa`dah	1			1		
Anbar	Falluja	Al `Amiriyah	1			1		
Anbar	Falluja	Al Askari	2			2		
Anbar	Falluja	Al Dhubat Quarter	2		2		2	
Anbar	Falluja	Al Fallujah	1			1		
Anbar	Falluja	Al Mualmeen	6			6		
Anbar	Falluja	Al-andalus	2			2		
Anbar	Falluja	Al-jamhuriya	2			2		
Anbar	Falluja	Al-Shuhadaa	3			3		
Anbar	Falluja	Hiy Al-ahlee	3			3		
Anbar	Falluja	Muallimeen-2	3			3		
Anbar	Falluja	Nazal	7			7		
Anbar	Falluja	Necamiya	1			1		
Anbar	Ramadi	Al Jumhuri	3	1	1	1	1	
Anbar	Ramadi	Al Malab/Yarmook	5			5		
Anbar	Ramadi	Al Shurta and 20th street	5			5		
Anbar	Ramadi	Al-thubat-1	3			3		
Anbar	Ramadi	Hiy 30 July	2			2		
Anbar	Ramadi	Ramadi	1		1			1
Anbar	Ramadi	Warar	4			4		
Babylon Total			23	0	6	17	3	3
Babylon	Al-Mahawil	Sikandariyeh	14		4	10	2	2
Babylon	Al-Musayab	Jurf as Sakhr	8		1	7		1
Babylon	Hilla	Hilla	1		1		1	
Baghdad Total			1322	14	740	568	287	453
Baghdad	Abu Ghraib	Abu Gharaib	11	1	2	8		2
Baghdad	Adhamiya / Istiqlal	Al Akhtal	9			9		
Baghdad	Adhamiya / Istiqlal	Al Harra	20		4	16		4
Baghdad	Adhamiya / Istiqlal	Rashidiya	91	2	50	39		50
Baghdad	Al Resafa	Abu Nuwas	1		1			1
Baghdad	Al Resafa	Al Sadir City	62	3		59		
Baghdad	Al Resafa	Al Za'faraneyya	34		1	33		1
Baghdad	Al Resafa	Diyala	2			2		
Baghdad	Al Resafa	Jumhuriya	1		1			1
Baghdad	Al Resafa	Kamaliya	18		18		8	10
Baghdad	Al Resafa	Keeylani	1		1			1
Baghdad	Al Resafa	Nidal	2		2			2
Baghdad	Karkh	`Uwayrij	13			13		
Baghdad	Karkh	Al Dola'y	1			1		
Baghdad	Karkh	Al Forat	26		3	23	1	2
Baghdad	Karkh	Al Ghazaliya	8		8		1	7
Baghdad	Karkh	AL Khadra'a	5		5			5
Baghdad	Karkh	Al Saydeya	42		35	7		35
Baghdad	Karkh	Al Yarmok	12	1	11			11
Baghdad	Karkh	Al-Ahnaf/Masabeeh	10			10		
Baghdad	Karkh	Al-Ahnaf/Rikayah	38		11	27		11
Baghdad	Karkh	Albo_A'itha	28	1		27		
Baghdad	Karkh	Ameriya	22			22		
Baghdad	Karkh	Andalus	8		8		1	7
Baghdad	Karkh	A'rab jboor	28			28		
Baghdad	Karkh	Forat/Swaib	12		1	11		1
Baghdad	Karkh	Harbiya/Huriya	35		27	8	12	15
Baghdad	Karkh	Hateen	21		21			21
Baghdad	Karkh	Hay Al Jama'a	3	1	2			2
Baghdad	Karkh	Hay Al Jihad	45		37	8		37
Baghdad	Karkh	Hoor Rajab	22		22		22	
Baghdad	Karkh	Mutanabi	16		15	1		15
Baghdad	Karkh	Nur / Shoa'la	8		8		5	3
Baghdad	Karkh	Qadisiya	8		8			8
Baghdad	Karkh	Qarait Alabatta	13		1	12	1	
Baghdad	Karkh	Risalah	7		7			7
Baghdad	Karkh	Sahat Al-Shuhada'a	17	1	16		2	14
Baghdad	Karkh	Sheikh Marouf / Sheikh						
Baghdad	Karkh	Bashar	107	1	95	11	60	35
Baghdad	Karkh	Suq AlHadadeen	17		17			17
Baghdad	Karkh	Washshash Village	6			6		
Baghdad	Mada'in	Al - Wardiyah	77	1	55	21	12	43
Baghdad	Mada'in	Hay Al Wehdah	82			82		
Baghdad	Mada'in	Ja'ara/ Al-Hardaniya	155		143	12	122	21
Baghdad	Mada'in	Toaita	15			15		
Baghdad	Mahmoudiya	Al Latifiyah	15			15		
Baghdad	Mahmoudiya	Hay Murtatha	16	1	8	7	8	
Baghdad	Mahmoudiya	Qariat Nabisheet	35		32	3	1	31
Baghdad	Taji	Sabi Al Bur	97	1	64	32	31	33

الجدول 21: عدد العائلات التي تمت مقابلتها والتي سجلت و استلمت المنحة المالية (العدد الكلي) (2 من 2)

المحافظة	القضاء	الموقع	المجموع	لا يوجد اجابة	مسجل وقدم على المنحة	لم يسجل	سجل و استلم المنحة	سجل و لم يستلم المنحة
Basrah Total			5	0	0	5	0	0
Basrah	Al-Zubair	Az Zubayr	3			3		
Basrah	Basrah	Basrah	2			2		
Diyala Total			209	2	169	38	14	155
Diyala	Al-Khalis	Al Ghalbiya	3		3			3
Diyala	Al-Khalis	Al Hashmiyat	9		9			9
Diyala	Al-Khalis	Al Salam	51		51		8	43
Diyala	Al-Khalis	Hibhib	24		24			24
Diyala	Al-Muqdadia	Ba'aqubah	13		11	2		11
Diyala	Al-Muqdadia	Miqdadiya	2		2			2
Diyala	Al-Muqdadia	Qatun	4		1	3	1	
Diyala	Baladrooz	Balad Ruz	3		1	2	1	
Diyala	Baladrooz	Mandali	2		1	1		1
Diyala	Ba'quba	Al A'bara	33	1	28	4	2	26
Diyala	Ba'quba	Al Tahreer	1			1		
Diyala	Ba'quba	Ba'qubah	6		2	4		2
Diyala	Ba'quba	Bani Sa'd	29	1	28			28
Diyala	Ba'quba	Kan'an	20		8	12	2	6
Diyala	Ba'quba	Qatun	1			1		
Diyala	Khanaqin	Dalli Abbas	2			2		
Diyala	Khanaqin	Jalawlah	2			2		
Diyala	Khanaqin	Sadiya	4			4		
Kerbala Total			12	0	0	12	0	0
Kerbala	Kerbala	Al-Abbasiya	4			4		
Kerbala	Kerbala	Hay Al-Moa'limen	8			8		
Missan Total			78	0	67	11	0	67
Missan	Amara	Amarah	78		67	11		67
Muthanna Total			20	0	5	15	0	5
Muthanna	Al-Rumaiha	Al Warka	1			1		
Muthanna	Al-Rumaiha	Al-jalaytah	1			1		
Muthanna	Al-Rumaiha	Rumaiha	6			6		
Muthanna	Al-Samawa	Samawah	12		5	7		5
Najaf Total			29	0	25	4	0	25
Najaf	Kufa	Kinda	1		1			1
Najaf	Najaf	Al-Radhawiya	7		7			7
Najaf	Najaf	Najaf	21		17	4		17
Ninewa Total			320	0	12	308	0	12
Ninewa	Mosul	Mosul	11			11		
Ninewa	Telafar	Hay Al Muthana	1			1		
Ninewa	Telafar	Hay Al Salam	3			3		
Ninewa	Telafar	Hay Al Uroba	2			2		
Ninewa	Telafar	Hay Hasankoy	1			1		
Ninewa	Telafar	Hay Hassan Kody	1			1		
Ninewa	Telafar	Qadisiya	3		1	2		1
Ninewa	Telafar	Rabea	1			1		
Ninewa	Telafar	Talafar	290		11	279		11
Ninewa	Telafar	Zummar	7			7		
Salah al-Din Total			4	0	0	4	0	0
Salah al-Din	Al-Daur	Al Door	1			1		
Salah al-Din	Tikrit	Tikrit	3			3		
Tameem Total			21	0	15	6	4	11
Tameem	Daquq	Daquq	1			1		
Tameem	Kirkuk	Kirkuk	17		12	5	4	8
Tameem	Kirkuk	Tiseen	3		3			3

الجدول 22: عدد العائلات التي تمت مقابلتها والتي سجلت و استلمت المنحة المالية (نسبة مئوية)

المحافظة	القضاء	الموقع	المجموع	لا يوجد اجابة	مسجل و قدم على المنحة	لم يسجل	سجل و استلم المنحة	سجل و لم يستلم المنحة
Baghdad Total			100%	1%	56%	43%	39%	61%
Baghdad	Abu Ghraib	Abu Gharraib	100%	9%	18%	73%		100%
Baghdad	Adhamiya / Istiqlal	Al Akhtal	100%		0%	100%		
Baghdad	Adhamiya / Istiqlal	Al Harra	100%		20%	80%		100%
Baghdad	Adhamiya / Istiqlal	Rashidiya	100%	2%	55%	43%		100%
Baghdad	Al Resafa	Abu Nuwas	100%		100%	0%		100%
Baghdad	Al Resafa	Al Sadir City	100%	5%	0%	95%		
Baghdad	Al Resafa	Al Za'faraneyya	100%		3%	97%		100%
Baghdad	Al Resafa	Diyala	100%		0%	100%		
Baghdad	Al Resafa	Jumhuriya	100%		100%	0%		100%
Baghdad	Al Resafa	Kamaliya	100%		100%		44%	56%
Baghdad	Al Resafa	Keeylani	100%		100%			100%
Baghdad	Al Resafa	Nidal	100%		100%			100%
Baghdad	Karkh	`Uwayrij	100%			100%		
Baghdad	Karkh	Al Dola'y	100%			100%		
Baghdad	Karkh	Al Forat	100%		12%	88%	33%	67%
Baghdad	Karkh	Al Ghazaliya	100%		100%		13%	88%
Baghdad	Karkh	AL Khadra'a	100%		100%			100%
Baghdad	Karkh	Al Saydeya	100%		83%	17%		100%
Baghdad	Karkh	Al Yarmok	100%	8%	92%			100%
Baghdad	Karkh	Al-Ahnaf/Masabeeh	100%			100%		
Baghdad	Karkh	Al-Ahnaf/Rikayah	100%		29%	71%		100%
Baghdad	Karkh	Albo_A'itha	100%	4%		96%		
Baghdad	Karkh	Ameriya	100%			100%		
Baghdad	Karkh	Andalus	100%		100%	0%	13%	88%
Baghdad	Karkh	A'rab jboor	100%		0%	100%		
Baghdad	Karkh	Forat/Swaib	100%		8%	92%	0%	100%
Baghdad	Karkh	Harbiya/Huriya	100%		77%	23%	44%	56%
Baghdad	Karkh	Hateen	100%		100%		0%	100%
Baghdad	Karkh	Hay Al Jama'a	100%	33%	67%		0%	100%
Baghdad	Karkh	Hay Al Jihad	100%		82%	18%	0%	100%
Baghdad	Karkh	Hoor Rajab	100%		100%		100%	
Baghdad	Karkh	Mutanabi	100%		94%	6%		100%
Baghdad	Karkh	Nur / Shoa'la	100%		100%		63%	38%
Baghdad	Karkh	Qadisiya	100%		100%			100%
Baghdad	Karkh	Qarait Alabatta	100%		8%	92%	100%	
Baghdad	Karkh	Risalah	100%		100%			100%
Baghdad	Karkh	Sahat Al-Shuhada'a	100%	6%	94%		13%	88%
Baghdad	Karkh	Sheikh Marouf / Sheikh Bashar	100%	1%	89%	10%	63%	37%
Baghdad	Karkh	Suq AlHadadeen	100%		100%		0%	100%
Baghdad	Karkh	Washshash Village	100%			100%		
Baghdad	Mada'in	Al - Wardiyah	100%	1%	71%	27%	22%	78%
Baghdad	Mada'in	Hay Al Wehdah	100%			100%		
Baghdad	Mada'in	Ja'ara/ Al-Hardaniya	100%		92%	8%	85%	15%
Baghdad	Mada'in	Toaitha	100%			100%		
Baghdad	Mahmoudiya	Al Latifiyah	100%			100%		
Baghdad	Mahmoudiya	Hay Murtatha	100%	6%	50%	44%	100%	
Baghdad	Mahmoudiya	Qariat Nabisheet	100%	0%	91%	9%	3%	97%
Baghdad	Taji	Sabi Al Bur	100%	1%	66%	33%	48%	52%

المدارس و التعليم

الجدول 23: هل يذهب كل الاطفال في سن الدراسة الى المدرسة؟ (سن الدراسة 6-15 سنة للابتدائي و المتوسط) حسب الموقع (العدد الكلي و النسبة المئوية) (1 من 2)

العائلات التي لديها اطفال بين الدراسة								
المحافظة	الفضاء	الموقع	عدد العائلات الكلي	لا يوجد اطفال بين الدراسة	يوجد اطفال بين الدراسة	لا يستطيعون	البعض فقط	يستطيعون الالتحاق بالمدرسة
Iraq Total			2102	26%	74%	9%	8%	83%
Anbar Total			59	5%	95%		4%	96%
Anbar	Al-Ka'im	Al `Ubaydi	2		100%			100%
Anbar	Al-Ka'im	Sa`dah	1		100%			100%
Anbar	Falluja	Al `Amiriyah	1		100%			100%
Anbar	Falluja	Al Askari	2	100%				
Anbar	Falluja	Al Dhubat Quarter	2	50%	50%			100%
Anbar	Falluja	Al Fallujah	1		100%			100%
Anbar	Falluja	Al Mualmeen	6		100%			100%
Anbar	Falluja	Al-andalus	2		100%			100%
Anbar	Falluja	Al-jamhuriya	2		100%			100%
Anbar	Falluja	Al-Shuhadaa	3		100%			100%
Anbar	Falluja	Hiy Al-ahlee	3		100%			100%
Anbar	Falluja	Muallimeen-2	3		100%			100%
Anbar	Falluja	Nazal	7		100%		29%	71%
Anbar	Falluja	Neeamiya	1		100%			100%
Anbar	Ramadi	Al Jumhuri	3		100%			100%
Anbar	Ramadi	Al Malab/Yarmook	5		100%			100%
Anbar	Ramadi	Al Shurta and 20th street	5		100%			100%
Anbar	Ramadi	Al-thubat-1	3		100%			100%
Anbar	Ramadi	Hiy 30 July	2		100%			100%
Anbar	Ramadi	Ramadi	1		100%			100%
Anbar	Ramadi	Warar	4		100%			100%
Babylon Total			23	4%	96%	64%		36%
Babylon	Al-Mahawil	Sikandariyeh	14	7%	93%		62%	38%
Babylon	Al-Musayab	Jurf as Sakhr	8	0%	100%		75%	25%
Babylon	Hilla	Hilla	1	0%	100%			100%
Baghdad Total			1322	32%	68%	9%	6%	85%
Baghdad	Abu Ghraib	Abu Gharaib	11	18%	82%	33%	33%	33%
Baghdad	Adhamiya / Istiqlal	Al Akhtal	9	0%	100%			100%
Baghdad	Adhamiya / Istiqlal	Al Harra	20	20%	80%	6%	6%	88%
Baghdad	Adhamiya / Istiqlal	Rashidiya	91	46%	54%	10%	12%	78%
Baghdad	Al Resafa	Abu Nuwas	1	100%	0%			
Baghdad	Al Resafa	Al Sadir City	62	45%	55%			100%
Baghdad	Al Resafa	Al Za'faraneya	34	41%	59%	20%	10%	70%
Baghdad	Al Resafa	Diyala	2	100%	0%			
Baghdad	Al Resafa	Jumhuriya	1	0%	100%			100%
Baghdad	Al Resafa	Kamaliya	18	33%	67%			100%
Baghdad	Al Resafa	Keeylani	1	0%	100%			100%
Baghdad	Al Resafa	Nidal	2	0%	100%			100%
Baghdad	Karkh	`Uwayrij	13	31%	69%		44%	56%
Baghdad	Karkh	Al Dola'y	1	0%	100%		0%	100%
Baghdad	Karkh	Al Forat	26	0%	100%	42%	8%	50%
Baghdad	Karkh	Al Ghazaliya	8	13%	88%			100%
Baghdad	Karkh	AL Khadra'a	5	80%	20%			100%
Baghdad	Karkh	Al Saydeya	42	50%	50%			100%
Baghdad	Karkh	Al Yarmok	12	25%	75%			100%
Baghdad	Karkh	Al-Ahnaf/Masabeeh	10	40%	60%			100%
Baghdad	Karkh	Al-Ahnaf/Rikayah	38	34%	66%	8%	4%	88%
Baghdad	Karkh	Albo _A'itha	28	18%	82%			100%
Baghdad	Karkh	Ameriya	22	18%	82%			100%
Baghdad	Karkh	Andalus	8	25%	75%			100%
Baghdad	Karkh	A'rab jboor	28	57%	43%			100%
Baghdad	Karkh	Forat/Swaib	12	8%	92%			100%
Baghdad	Karkh	Harbiya/Huriya	35	29%	71%			100%
Baghdad	Karkh	Hateen	21	19%	81%		12%	88%
Baghdad	Karkh	Hay Al Jama'a	3	100%	0%			
Baghdad	Karkh	Hay Al Jehad	45	38%	62%			100%
Baghdad	Karkh	Hoor Rajab	22	41%	59%			100%
Baghdad	Karkh	Mutanabi	16	13%	88%			100%
Baghdad	Karkh	Nur / Shoa'la	8	0%	100%			100%
Baghdad	Karkh	Qadisiya	8	25%	75%			100%
Baghdad	Karkh	Qarait Alabatta	13	0%	100%	100%		0%
Baghdad	Karkh	Risalah	7	0%	100%			100%
Baghdad	Karkh	Sahat Al-Shuhada'a	17	18%	82%			100%
Baghdad	Karkh	Sheikh Marouf / Sheikh	107	36%	64%	28%	7%	65%
Baghdad	Karkh	Suq AlHaddeen	17	18%	82%			100%
Baghdad	Karkh	Washshash Village	6	67%	33%			100%
Baghdad	Mada'in	Al - Wardiyah	77	23%	77%	5%	10%	85%
Baghdad	Mada'in	Hay Al Wehdah	82	6%	94%	1%	4%	95%
Baghdad	Mada'in	Ja'ara/ Al-Hardaniya	155	29%	71%	5%	10%	85%
Baghdad	Mada'in	Toaitha	15	53%	47%	0%	0%	100%
Baghdad	Mahmoudiya	Al Latifiyah	15	7%	93%	14%	7%	79%
Baghdad	Mahmoudiya	Hay Murtatha	16	44%	56%	22%	0%	78%
Baghdad	Mahmoudiya	Qariat Nabisheet	35	54%	46%	50%	6%	44%
Baghdad	Taji	Sabi Al Bur	97	52%	48%	0%	13%	87%

الجدول 23: هل يذهب كل الأطفال في سن الدراسة الى المدرسة؟ (سن الدراسة 6-15 سنة للابتدائي و المتوسط) حسب الموقع (العدد الكلي و النسبة المئوية) (2 من 2)

العائلات التي لديها اطفال بسن الدراسة								
المحافظة	القضاء	الموقع	عدد العائلات الكلي	لا يوجد اطفال بسن الدراسة	يوجد اطفال بسن الدراسة	لا يستطيعون	البيعض فقط	يستطيعون الالتحاق بالمدرسة
Basrah Total			5	0%	100%	20%	60%	20%
Basrah	Al-Zubair	Az Zubayr	3	0%	100%	0%	100%	0%
Basrah	Basrah	Basrah	2	0%	100%	50%	0%	50%
Diyala Total			209	25%	75%	22%	3%	76%
Diyala	Al-Khalis	Al Ghalbiya	3	0%	100%	0%	0%	100%
Diyala	Al-Khalis	Al Hashmiyat	9	0%	100%	0%	0%	100%
Diyala	Al-Khalis	Al Salam	51	25%	75%	58%	0%	42%
Diyala	Al-Khalis	Hibhib	24	13%	88%	14%	14%	71%
Diyala	Al-Muqdadiya	Ba'aqubah	13	23%	77%	30%	0%	70%
Diyala	Al-Muqdadiya	Miqdadiya	2	0%	100%	0%	0%	100%
Diyala	Al-Muqdadiya	Qatun	4	0%	100%	25%	0%	75%
Diyala	Baladrooz	Balad Ruz	3	100%	0%			
Diyala	Baladrooz	Mandali	2	50%	50%	0%	0%	100%
Diyala	Ba'quba	Al A'bara	33	9%	91%	0%	0%	100%
Diyala	Ba'quba	Al Tahreer	1	0%	100%	0%	0%	100%
Diyala	Ba'quba	Ba'qubah	6	33%	67%	25%	25%	50%
Diyala	Ba'quba	Bani Sa'd	29	38%	62%	22%	0%	78%
Diyala	Ba'quba	Kan'an	20	60%	40%			100%
Diyala	Ba'quba	Qatun	1	0%	100%			100%
Diyala	Khanaqin	Dalli Abbas	2	0%	100%			100%
Diyala	Khanaqin	Jalawlah	2	0%	100%			100%
Diyala	Khanaqin	Sadiya	4	25%	75%			100%
Kerbala Total			12	0%	100%			100%
Kerbala	Kerbala	Al-Abbasiya	4	0%	100%			100%
Kerbala	Kerbala	Hay Al-Moa'limen	8	0%	100%			100%
Missan Total			78	45%	55%	23%	51%	26%
Missan	Amara	Amarah	78	45%	55%	23%	51%	26%
Muthanna Total			20	35%	65%	38%	0%	62%
Muthanna	Al-Rumaitha	Al Warka	1	0%	100%	100%		0%
Muthanna	Al-Rumaitha	Al-jalaytah	1	0%	100%	100%		0%
Muthanna	Al-Rumaitha	Rumaitha	6	50%	50%	33%		67%
Muthanna	Al-Samawa	Samawah	12	33%	67%	25%		75%
Najaf Total			29	52%	48%	21%		79%
Najaf	Kufa	Kinda	1	0%	100%	0%		100%
Najaf	Najaf	Al-Radhawiya	7	29%	71%	60%		40%
Najaf	Najaf	Najaf	21	62%	38%			100%
Ninewa Total			320		100%		8%	93%
Ninewa	Mosul	Mosul	11		100%		36%	64%
Ninewa	Telafar	Hay Al Muthana	1		100%		0%	100%
Ninewa	Telafar	Hay Al Salam	3		100%		0%	100%
Ninewa	Telafar	Hay Al Uroba	2		100%		0%	100%
Ninewa	Telafar	Hay Hassankoy	1		100%		0%	100%
Ninewa	Telafar	Hay Hassan Kody	1		100%		0%	100%
Ninewa	Telafar	Qadisiya	3		100%		33%	67%
Ninewa	Telafar	Rabeea	1		100%		0%	100%
Ninewa	Telafar	Talafar	290		100%		7%	93%
Ninewa	Telafar	Zummar	7		100%			100%
Salah al-Din Total			4		100%			100%
Salah al-Din	Al-Daur	Al Door	1		100%			100%
Salah al-Din	Tikrit	Tikrit	3		100%			100%
Tameem Total			21	5%	95%	5%	70%	25%
Tameem	Daquq	Daquq	1	100%	0%			
Tameem	Kirkuk	Kirkuk	17		100%	6%	82%	12%
Tameem	Kirkuk	Tiseen	3		100%	0%	0%	100%

الخدمات الصحية

الجدول 24: عدد العائلات التي تستطيع الحصول على الخدمات الصحية ممن تمت مقابلتهم (نسبة مئوية) (1 من 2)

المحافظة	القضاء	الموقع	المجموع	الحصول على الخدمات الصحية	لا يستطيعون الحصول على الخدمات الصحية	لا يوجد اجابة
Iraq Total			100%	45.6%	54.1%	0.2%
Anbar Total			100%	2%	98%	
Anbar	Al-Ka'im	Al `Ubaydi	100%		100%	
Anbar	Al-Ka'im	Sa'dah	100%		100%	
Anbar	Falluja	Al `Amiriyah	100%		100%	
Anbar	Falluja	Al Askari	100%		100%	
Anbar	Falluja	Al Dhubat Quarter	100%		100%	
Anbar	Falluja	Al Fallujah	100%		100%	
Anbar	Falluja	Al Mualmeen	100%		100%	
Anbar	Falluja	Al-andalus	100%		100%	
Anbar	Falluja	Al-jamhuriya	100%		100%	
Anbar	Falluja	Al-Shuhadaa	100%		100%	
Anbar	Falluja	Hiy Al-ahlee	100%		100%	
Anbar	Falluja	Muallimeen-2	100%		100%	
Anbar	Falluja	Nazal	100%		100%	
Anbar	Falluja	Neeamiya	100%		100%	
Anbar	Ramadi	Al Jumhuri	100%		100%	
Anbar	Ramadi	Al Malab/Yarmook	100%		100%	
Anbar	Ramadi	Al Shurta and 20th street	100%		100%	
Anbar	Ramadi	Al-thubat-1	100%	33%	67%	
Anbar	Ramadi	Hiy 30 July	100%		100%	
Anbar	Ramadi	Ramadi	100%		100%	
Anbar	Ramadi	Warar	100%		100%	
Babylon Total			100%	35%	65%	
Babylon	Al-Mahawil	Sikandariyeh	100%	57%	43%	
Babylon	Al-Musayab	Jurf as Sakhr	100%	0%	100%	
Babylon	Hilla	Hilla	100%	0%	100%	
Baghdad Total			100%	62%	38%	0%
Baghdad	Abu Ghraib	Abu Gharaib	100%			
Baghdad	Adhamiya / Istiqlal	Al Akhtal	100%	100%		
Baghdad	Adhamiya / Istiqlal	Al Harra	100%	30%	70%	
Baghdad	Adhamiya / Istiqlal	Rashidiya	100%	100%		
Baghdad	Al Resafa	Abu Nuwas	100%	0%	100%	
Baghdad	Al Resafa	Al Sadir City	100%	8%	92%	
Baghdad	Al Resafa	Al Za'faraneyya	100%	97%	0%	3%
Baghdad	Al Resafa	Diyala	100%	100%	0%	
Baghdad	Al Resafa	Jumhuriya	100%	0%	100%	
Baghdad	Al Resafa	Kamaliya	100%	0%	100%	
Baghdad	Al Resafa	Keeylani	100%	0%	100%	
Baghdad	Al Resafa	Nidal	100%	0%	100%	
Baghdad	Karkh	`Uwayrij	100%	92%	8%	
Baghdad	Karkh	Al Dola'y	100%	0%	100%	
Baghdad	Karkh	Al Forat	100%	96%	4%	
Baghdad	Karkh	Al Ghazaliya	100%	0%	100%	
Baghdad	Karkh	AL Khadra'a	100%	20%	80%	
Baghdad	Karkh	Al Saydeya	100%	93%	7%	
Baghdad	Karkh	Al Yarmok	100%	0%	100%	
Baghdad	Karkh	Al-Ahnaf/Masabeeh	100%	100%	0%	
Baghdad	Karkh	Al-Ahnaf/Rikayah	100%	97%	3%	
Baghdad	Karkh	Albo_A'itha	100%	100%	0%	
Baghdad	Karkh	Ameriya	100%	36%	59%	5%
Baghdad	Karkh	Andalus	100%	0%	100%	0%
Baghdad	Karkh	A'rab jboor	100%	96%	0%	4%
Baghdad	Karkh	Forat/Swaib	100%		100%	
Baghdad	Karkh	Harbiya/Huriya	100%		100%	
Baghdad	Karkh	Hateen	100%		100%	
Baghdad	Karkh	Hay Al Jama'a	100%		100%	
Baghdad	Karkh	Hay Al Jihad	100%	2%	93%	4%
Baghdad	Karkh	Hoor Rajab	100%	0%	100%	
Baghdad	Karkh	Mutanabi	100%	6%	94%	
Baghdad	Karkh	Nur / Shoa'la	100%	0%	100%	
Baghdad	Karkh	Qadisiya	100%	0%	100%	
Baghdad	Karkh	Qarait Alabatta	100%	100%		
Baghdad	Karkh	Risalah	100%		100%	
Baghdad	Karkh	Sahat Al-Shuhada'a	100%		100%	
Baghdad	Karkh	Sheikh Marouf / Sheikh Bashar	100%	1%	99%	
Baghdad	Karkh	Suq AlHadadeen	100%		100%	
Baghdad	Karkh	Washshash Village	100%		100%	
Baghdad	Mada'in	Al - Wardiyah	100%	100%		
Baghdad	Mada'in	Hay Al Wehdah	100%	100%		
Baghdad	Mada'in	Ja'ara/ Al-Hardaniya	100%	100%		
Baghdad	Mada'in	Toaitha	100%	7%	93%	
Baghdad	Mahmoudiya	Al Latifiyah	100%	100%		
Baghdad	Mahmoudiya	Hay Murtatha	100%		100%	
Baghdad	Mahmoudiya	Qariat Nabisheet	100%	100%		
Baghdad	Taji	Sabi Al Bur	100%	97%	3%	
Basrah Total			100%	60%	40%	
Basrah	Al-Zubair	Az Zubayr	100%		0%	
Basrah	Basrah	Basrah	100%	0%	100%	

الجدول 24: عدد العائلات التي تستطيع الحصول على الخدمات الصحية ممن تمت مقابلتهم (نسبة مئوية) (2 من 2)

المحافظة	القضاء	الموقع	المجموع	الحصول على الخدمات الصحية	لا يستطيعون الحصول على الخدمات الصحية	لا يوجد اجابة
Diyala Total			100%	43%	57%	
Diyala	Al-Khalis	Al Ghalbiya	100%	0%	100%	
Diyala	Al-Khalis	Al Hashmiyat	100%	67%	33%	
Diyala	Al-Khalis	Al Salam	100%	88%	12%	
Diyala	Al-Khalis	Hibhib	100%	100%	0%	
Diyala	Al-Muqdadiya	Ba'aqubah	100%		100%	
Diyala	Al-Muqdadiya	Miqdadiya	100%		100%	
Diyala	Al-Muqdadiya	Qatun	100%		100%	
Diyala	Baladrooz	Balad Ruz	100%		100%	
Diyala	Baladrooz	Mandali	100%		100%	
Diyala	Ba'quba	Al A'bara	100%	21%	79%	
Diyala	Ba'quba	Al Tahreer	100%		100%	
Diyala	Ba'quba	Ba'qubah	100%		100%	
Diyala	Ba'quba	Bani Sa'd	100%	24%	76%	
Diyala	Ba'quba	Kan'an	100%		100%	
Diyala	Ba'quba	Qatun	100%		100%	
Diyala	Khanaqin	Dalli Abbas	100%		100%	
Diyala	Khanaqin	Jalawlah	100%		100%	
Diyala	Khanaqin	Sadiya	100%		100%	
Kerbala Total			100%	100%		
Kerbala	Kerbala	Al-Abbasiya	100%	100%		
Kerbala	Kerbala	Hay Al-Moa'limen	100%	100%		
Missan Total			100%		100%	
Missan	Amara	Amarah	100%		100%	
Muthanna Total			100%		100%	
Muthanna	Al-Rumaitha	Al Warka	100%		100%	
Muthanna	Al-Rumaitha	Al-jalaytah	100%		100%	
Muthanna	Al-Rumaitha	Rumaitha	100%		100%	
Muthanna	Al-Samawa	Samawah	100%		100%	
Najaf Total			100%		100%	
Najaf	Kufa	Kinda	100%		100%	
Najaf	Najaf	Al-Radhawiya	100%		100%	
Najaf	Najaf	Najaf	100%		100%	
Ninewa Total			100%	2%	98%	
Ninewa	Mosul	Mosul	100%	27%	73%	
Ninewa	Telafar	Hay Al Muthana	100%		100%	
Ninewa	Telafar	Hay Al Salam	100%		100%	
Ninewa	Telafar	Hay Al Uroba	100%		100%	
Ninewa	Telafar	Hay Hasankoy	100%		100%	
Ninewa	Telafar	Hay Hassan Kody	100%		100%	
Ninewa	Telafar	Qadisiya	100%		100%	
Ninewa	Telafar	Rabeea	100%		100%	
Ninewa	Telafar	Talafar	100%	1%	99%	
Ninewa	Telafar	Zummar	100%		100%	
Salah al-Din Total			100%		100%	
Salah al-Din	Al-Daur	Al Door	100%		100%	
Salah al-Din	Tikrit	Tikrit	100%		100%	
Tameem Total			100%	95%	5%	
Tameem	Daquq	Daquq	100%	100%		
Tameem	Kirkuk	Kirkuk	100%	94%	6%	
Tameem	Kirkuk	Tiseen	100%	100%		

هل تشعر العائلة بالأمان؟

الجدول 25: هل تشعر العائلة بالأمان ممن تمت مقابلتهم؟ حسب الموقع (1 من 2)

المحافظة	القضاء	الموقع	المجموع	لا تشعر بالأمان ابداً	نعم دائماً	نعم احياناً
Iraq Total			100%	1%	58%	41%
Anbar Total			100%		69%	31%
Anbar	Al-Ka'im	Al `Ubaydi	100%		100%	
Anbar	Al-Ka'im	Sa`dah	100%		100%	
Anbar	Falluja	Al `Amiriyah	100%		100%	
Anbar	Falluja	Al Askari	100%		100%	
Anbar	Falluja	Al Dhubat Quarter	100%		100%	
Anbar	Falluja	Al Fallujah	100%		0%	100%
Anbar	Falluja	Al Mualmeen	100%		67%	33%
Anbar	Falluja	Al-andalus	100%		100%	0%
Anbar	Falluja	Al-jamburiya	100%		100%	0%
Anbar	Falluja	Al-Shuhadaa	100%		0%	100%
Anbar	Falluja	Hiy Al-ahlee	100%		100%	0%
Anbar	Falluja	Muallimeen-2	100%		100%	0%
Anbar	Falluja	Nazal	100%		0%	100%
Anbar	Falluja	Neeamiya	100%		100%	0%
Anbar	Ramadi	Al Jumhuri	100%		100%	0%
Anbar	Ramadi	Al Malab/Yarmook	100%		0%	100%
Anbar	Ramadi	Al Shurta and 20th street	100%		100%	
Anbar	Ramadi	Al-thubat-1	100%		100%	
Anbar	Ramadi	Hiy 30 July	100%		100%	
Anbar	Ramadi	Ramadi	100%		100%	
Anbar	Ramadi	Warar	100%		100%	
Babylon Total			100%	65%	17%	17%
Babylon	Al-Mahawil	Sikandariyeh	100%	71%	7%	21%
Babylon	Al-Musayab	Jurf as Sakhr	100%	63%	25%	13%
Babylon	Hilla	Hilla	100%	0%	100%	0%
Baghdad Total			100%	1%	63%	36%
Baghdad	Abu Ghraib	Abu Gharaib	100%		9%	91%
Baghdad	Adhamiya / Istiqlal	Al Akhtal	100%		100%	
Baghdad	Adhamiya / Istiqlal	Al Harra	100%		100%	
Baghdad	Adhamiya / Istiqlal	Rashidiya	100%		70%	30%
Baghdad	Al Resafa	Abu Nuwas	100%		100%	0%
Baghdad	Al Resafa	Al Sadir City	100%		0%	100%
Baghdad	Al Resafa	Al Za'faraneyya	100%		18%	82%
Baghdad	Al Resafa	Diyala	100%		100%	
Baghdad	Al Resafa	Jumburiya	100%		100%	
Baghdad	Al Resafa	Kamaliya	100%		100%	
Baghdad	Al Resafa	Keeylani	100%		100%	
Baghdad	Al Resafa	Nidal	100%		100%	
Baghdad	Karkh	`Uwayrij	100%	8%	92%	
Baghdad	Karkh	Al Dola'y	100%	0%	0%	100%
Baghdad	Karkh	Al Forat	100%	15%	0%	85%
Baghdad	Karkh	Al Ghazaliya	100%		100%	
Baghdad	Karkh	AL Khadra'a	100%		100%	
Baghdad	Karkh	Al Saydeya	100%		100%	
Baghdad	Karkh	Al Yarmok	100%		100%	
Baghdad	Karkh	Al-Ahnaf/Masabeeh	100%		100%	
Baghdad	Karkh	Al-Ahnaf/Rikayah	100%		97%	3%
Baghdad	Karkh	Albo_A'itha	100%	4%	96%	0%
Baghdad	Karkh	Ameriya	100%		68%	32%
Baghdad	Karkh	Andalus	100%		100%	0%
Baghdad	Karkh	A'rab jboor	100%		96%	4%
Baghdad	Karkh	Forat/Swaib	100%		100%	0%
Baghdad	Karkh	Harbiya/Huriya	100%		91%	9%
Baghdad	Karkh	Hateen	100%		100%	0%
Baghdad	Karkh	Hay Al Jama'a	100%		67%	33%
Baghdad	Karkh	Hay Al Jihad	100%		100%	
Baghdad	Karkh	Hoor Rajab	100%		100%	
Baghdad	Karkh	Mutanabi	100%		100%	
Baghdad	Karkh	Nur / Shoa'la	100%		100%	
Baghdad	Karkh	Qadisiya	100%		100%	
Baghdad	Karkh	Qarait Alabatta	100%		100%	
Baghdad	Karkh	Risalah	100%		86%	14%
Baghdad	Karkh	Sahat Al-Shuhada'a	100%		100%	0%
Baghdad	Karkh	Sheikh Marouf / Sheikh Bashar	100%		86%	14%
Baghdad	Karkh	Suq AlHadadeen	100%		100%	0%
Baghdad	Karkh	Washshash Village	100%		0%	100%
Baghdad	Mada'in	Al - Wardiyah	100%		88%	12%
Baghdad	Mada'in	Hay Al Wehdah	100%	2%	2%	95%
Baghdad	Mada'in	Ja'ara/ Al-Hardaniya	100%		0%	100%
Baghdad	Mada'in	Toaitha	100%		100%	
Baghdad	Mahmoudiya	Al Latifiyah	100%		100%	
Baghdad	Mahmoudiya	Hay Murtatha	100%		100%	
Baghdad	Mahmoudiya	Qariat Nabisheet	100%		100%	
Baghdad	Taji	Sabi Al Bur	100%		47%	53%
Basrah Total			100%	20%	20%	60%
Basrah	Al-Zubair	Az Zubayr	100%	0%	0%	100%
Basrah	Basrah	Basrah	100%	50%	50%	0%

الجدول 25: هل تشعر العائلة بالأمان ممن تمت مقابلتهم؟ حسب الموقع (2 من 2)

المحافظة	القضاء	الموقع	المجموع	لا تشعر بالأمان ابداً	نعم دائماً	نعم احياناً
Diyala Total			100%		91%	9%
Diyala	Al-Khalis	Al Ghalbiya	100%		100%	0%
Diyala	Al-Khalis	Al Hashmiyat	100%		100%	0%
Diyala	Al-Khalis	Al Salam	100%		98%	2%
Diyala	Al-Khalis	Hibhib	100%		100%	0%
Diyala	Al-Muqdadiya	Ba'aqubah	100%		69%	31%
Diyala	Al-Muqdadiya	Miqdadiya	100%		100%	
Diyala	Al-Muqdadiya	Qatun	100%		100%	
Diyala	Baladrooz	Balad Ruz	100%		100%	
Diyala	Baladrooz	Mandali	100%		100%	
Diyala	Ba'quba	Al A'bara	100%		100%	
Diyala	Ba'quba	Al Tahreer	100%		100%	
Diyala	Ba'quba	Ba'qubah	100%		50%	50%
Diyala	Ba'quba	Bani Sa'd	100%		100%	0%
Diyala	Ba'quba	Kan'an	100%		50%	50%
Diyala	Ba'quba	Qatun	100%		0%	100%
Diyala	Khanaqin	Dalli Abbas	100%		100%	
Diyala	Khanaqin	Jalawlah	100%		100%	
Diyala	Khanaqin	Sadiya	100%		100%	
Kerbala Total			100%		100%	
Kerbala	Kerbala	Al-Abbasiya	100%		100%	
Kerbala	Kerbala	Hay Al-Moa'limen	100%		100%	
Missan Total			100%		100%	
Missan	Amara	Amarah	100%		100%	
Muthanna Total			100%		100%	
Muthanna	Al-Rumaiitha	Al Warka	100%		100%	
Muthanna	Al-Rumaiitha	Al-jalaytah	100%		100%	
Muthanna	Al-Rumaiitha	Rumaiitha	100%		100%	
Muthanna	Al-Samawa	Samawah	100%		100%	
Najaf Total			100%	3%	97%	
Najaf	Kufa	Kinda	100%	0%	100%	
Najaf	Najaf	Al-Radhawiya	100%	0%	100%	
Najaf	Najaf	Najaf	100%	5%	95%	
Ninewa Total			100%	1%	1%	98%
Ninewa	Mosul	Mosul	100%			100%
Ninewa	Telafar	Hay Al Muthana	100%			100%
Ninewa	Telafar	Hay Al Salam	100%			100%
Ninewa	Telafar	Hay Al Uroba	100%			100%
Ninewa	Telafar	Hay Hasankoy	100%			100%
Ninewa	Telafar	Hay Hassan Kody	100%			100%
Ninewa	Telafar	Qadisiya	100%			100%
Ninewa	Telafar	Rabea	100%			100%
Ninewa	Telafar	Talafar	100%	1%	1%	98%
Ninewa	Telafar	Zummar	100%	0%	0%	100%
Salah al-Din						
Total			100%	25%	50%	25%
Salah al-Din	Al-Daur	Al Door	100%	0%	0%	100%
Salah al-Din	Tikrit	Tikrit	100%	33%	67%	0%
Tameem Total			100%		19%	81%
Tameem	Daquq	Daquq	100%		0%	100%
Tameem	Kirkuk	Kirkuk	100%		12%	88%
Tameem	Kirkuk	Tiseen	100%		67%	33%

الاحتياجات

الجدول 26: احتياجات العائلة العائدة (كل كنسبة مئوية من مجموع العائلات) (1 من 2)

المحافظة	القضاء	الموقع	المجموع	مياه	مراحيض	الكهرباء	التعليم	الصحة	الوصول على العمل	مركز صحي	مساعدات كالتدريب	نظافة عامة	التقطيع	مراد غير عائلتي	غير مراد
				%	%	%	%	%	%	%	%	%	%	%	%
Iraq Total			2102	30%	24%	65%	14%	42%	31%	28%	33%	28%	56%	12%	44%
Anbar Total			59	3%	17%	83%	14%	29%	20%	2%	8%	7%	85%	0%	32%
Anbar	Al-Ka'im	Al 'Ubaydi	2			100%							100%		100%
Anbar	Al-Ka'im	Sa'dah	1				100%	100%		100%					
Anbar	Falluja	Al 'Amiriyah	1			100%							100%		100%
Anbar	Falluja	Al Askari	2			100%							100%		100%
Anbar	Falluja	Al Dhubat Quarter	2					100%	100%				100%		
Anbar	Falluja	Al Fallujah	1			100%			100%				100%		
Anbar	Falluja	Al Mualmeen	6		33%	83%		33%	33%		17%		67%		33%
Anbar	Falluja	Al-andalus	2			100%							100%		
Anbar	Falluja	Al-jamhuriya	2	50%		100%		50%					100%		
Anbar	Falluja	Al-Shuhadaa	3			100%		100%					100%		
Anbar	Falluja	Hiy Al-ahlee	3		33%	100%		33%					67%		67%
Anbar	Falluja	Muallimeen-2	3		100%	100%	33%						33%		33%
Anbar	Falluja	Nazal	7					43%	71%			29%	100%		
Anbar	Falluja	Neamiya	1			100%							100%		100%
Anbar	Ramadi	Al Jumhuri	3			100%							100%		100%
Anbar	Ramadi	Al Malab/Yarmook	5			60%		60%	40%			40%	100%		
Anbar	Ramadi	Al Shurta and 20th street	5		20%	100%							100%		80%
Anbar	Ramadi	Al-thubat-1	3			100%	100%						100%		
Anbar	Ramadi	Hiy 30 July	2			100%		50%			50%		100%		
Anbar	Ramadi	Ramadi	1			100%	100%						100%		
Anbar	Ramadi	Warar	4	25%	25%	75%	50%				75%		25%		25%
Babylon Total			23	9%		96%	35%	30%	13%	9%	43%	4%	100%		
Babylon	Al-Mahawil	Sikandariyeh	14	7%		100%	14%	21%	21%		50%	7%	100%		
Babylon	Al-Musayab	Jurf as Sakhr	8	13%		88%	75%	50%		25%	25%		100%		
Babylon	Hilla	Hilla	1			100%					100%		100%		
Baghdad Total			1322	15%	22%	65%	14%	35%	21%	37%	21%	16%	45%	19%	34%
Baghdad	Abu Ghraib	Abu Gharaib	11	100%		100%		27%					55%		18%
Baghdad	Adhamiya / Istiqlal	Al Akhtal	9			100%		100%					100%		
Baghdad	Adhamiya / Istiqlal	Al Harra	20		70%	100%		70%			30%		5%	25%	
Baghdad	Adhamiya / Istiqlal	Rashidiya	91	31%	14%	55%	11%	44%	36%	65%	0%	36%	35%	4%	95%
Baghdad	Al Resafa	Abu Nuwas	1					100%	0%		100%		100%		
Baghdad	Al Resafa	Al Sadir City	62	24%	85%	90%			31%				63%		5%
Baghdad	Al Resafa	Al Za'faraneya	34			65%	9%	6%	38%	76%					71%
Baghdad	Al Resafa	Diyala	2			50%		100%							
Baghdad	Al Resafa	Jumhuriya	1					100%	100%						100%
Baghdad	Al Resafa	Kamaliya	18	39%							72%	100%	94%		0%
Baghdad	Al Resafa	Keeylani	1								100%		100%		100%
Baghdad	Al Resafa	Nidal	2						50%				50%		50%
Baghdad	Karkh	'Uwayrij	13	100%	15%	38%			23%		23%		100%		100%
Baghdad	Karkh	Al Dola'y	1			100%		100%	100%		100%	100%	100%		100%
Baghdad	Karkh	Al Forat	26		35%	100%	4%	4%		19%	85%			4%	54%
Baghdad	Karkh	Al Ghazaliya	8				88%	13%	100%				100%		
Baghdad	Karkh	AL Khadra'a	5					100%	0%	100%			100%		
Baghdad	Karkh	Al Saydeya	42			100%		43%	31%		45%		2%	45%	31%
Baghdad	Karkh	Al Yarmok	12								100%		100%		100%
Baghdad	Karkh	Al-Ahnaf/Masabeeh	10			100%		100%	90%		10%				0%
Baghdad	Karkh	Al-Ahnaf/Rikayah	38	32%	24%	66%	16%	42%	13%	24%	26%	32%			24%
Baghdad	Karkh	Albo_A'itha	28	7%	11%	89%		4%	14%		61%			64%	54%
Baghdad	Karkh	Ameriya	22			95%		9%		5%	64%		91%	5%	32%
Baghdad	Karkh	Andalus	8							100%	100%		100%		
Baghdad	Karkh	A'rab jboor	28		39%	100%			14%		100%		4%		43%
Baghdad	Karkh	Forat/Swaib	12			100%					100%				100%
Baghdad	Karkh	Harbiya/Huriya	35			71%		6%		63%	9%	29%	97%		29%
Baghdad	Karkh	Hateen	21	19%	24%	24%		100%	33%				100%		
Baghdad	Karkh	Hay Al Jama'a	3					100%		100%			100%		
Baghdad	Karkh	Hay Al Jihad	45		16%	100%			44%	51%			16%	67%	7%
Baghdad	Karkh	Hoor Rajab	22		23%	95%		86%			91%				5%
Baghdad	Karkh	Mutanabi	16				56%	25%	31%		44%		100%		44%
Baghdad	Karkh	Nur / Shoa'la	8			38%			38%			25%	100%		100%
Baghdad	Karkh	Qadisiya	8	100%				100%		100%					
Baghdad	Karkh	Qarait Alabatta	13	100%			100%								100%
Baghdad	Karkh	Risalah	7			71%		29%			29%		100%		71%
Baghdad	Karkh	Sahat Al-Shuhada'a	17	100%						100%			100%		
Baghdad	Karkh	Sheikh Marouf / Sheikh Bashar	107	2%	15%	50%	3%	11%	21%	48%	5%	2%	53%	63%	25%
Baghdad	Karkh	Suq AlHadadeen	17	100%	6%					100%			100%		
Baghdad	Karkh	Washshash Village	6			100%			100%						100%
Baghdad	Mada'in	Al - Wardiyah	77	3%	10%	92%		14%	1%	9%	1%		96%	19%	38%
Baghdad	Mada'in	Hay Al Wehdah	82		22%	23%		73%	9%	73%	73%		74%	52%	
Baghdad	Mada'in	Ja'ara/ Al-Hardaniya	155		29%	58%	82%	100%	43%	99%	1%	88%	21%	1%	41%
Baghdad	Mada'in	Toaitha	15	100%		33%			13%		93%		7%		53%
Baghdad	Mahmoudiya	Al Latifiyah	15		40%	100%	20%		27%				100%	13%	100%
Baghdad	Mahmoudiya	Hay Murtatha	16			100%			44%						
Baghdad	Mahmoudiya	Qariat Nabisheet	35	100%	94%	100%			6%						
Baghdad	Taji	Sabi Al Bur	97		28%	93%	2%	37%	8%	13%			77%		52%
Basrah Total			5	60%		100%		60%	60%		80%	20%	80%		
Basrah	Al-Zubair	Az Zubayr	3	100%		100%		100%	67%		100%		100%		
Basrah	Basrah	Basrah	2			100%		0%	50%		50%	50%	50%		

الجدول 26: احتياجات العائلة العائدة (كل كنسبة مئوية من مجموع العائلات) (2 من 2)

المحافظة	القضاء	الموقع	المجموع	مياه	مأوى	الاكل	التعليم	الصحة	الحصول على العمل	مساعدات قانونية	نظافة عامة	النفط	مواد غير غذائية	غيرها	
Diyala Total			209	65%	30%	93%	42%	53%	5%	32%	21%	32%	71%	1%	63%
Diyala	Al-Khalis	Al Ghalbiya	3	100%		100%		67%			33%				
Diyala	Al-Khalis	Al Hashmiyat	9	67%	78%	100%	67%	78%		33%	11%	33%	44%		33%
Diyala	Al-Khalis	Al Salam	51	100%	59%	92%	63%	65%	2%	37%	4%	39%	76%	2%	61%
Diyala	Al-Khalis	Hibhib	24	100%	25%	100%	75%	100%		88%	29%	88%	100%		100%
Diyala	Al-Muqdadaiya	Ba'aqubah	13	8%		100%		8%			8%		100%		92%
Diyala	Al-Muqdadaiya	Miqdadiya	2		100%	100%									100%
Diyala	Al-Muqdadaiya	Qatun	4		25%	75%			50%		75%				50%
Diyala	Baladrooz	Balad Ruz	3			100%							100%		100%
Diyala	Baladrooz	Mandali	2			50%			50%				100%		100%
Diyala	Ba'quba	Al A'bara	33	64%	15%	91%	27%	61%	3%	33%	39%	33%	55%		36%
Diyala	Ba'quba	Al Tahreer	1			100%					100%				100%
Diyala	Ba'quba	Ba'qubah	6	17%	17%	100%			17%		83%				83%
Diyala	Ba'quba	Bani Sa'd	29	97%	14%	90%	76%	66%	0%	38%	17%	38%	72%		69%
Diyala	Ba'quba	Kan'an	20	5%	30%	90%		20%	20%		5%		85%	5%	40%
Diyala	Ba'quba	Qatun	1			100%					100%		100%		
Diyala	Khanaqin	Dalli Abbas	2			100%					100%				100%
Diyala	Khanaqin	Jalawlah	2			100%							100%		100%
Diyala	Khanaqin	Sadiya	4			100%				25%			100%	25%	75%
Kerbala Total			12					100%			83%	100%			
Kerbala	Kerbala	Al-Abbasiya	4					100%			75%	100%			
Kerbala	Kerbala	Hay Al-Moa'limen	8					100%			88%	100%			
Missan Total			78		100%	92%	1%				9%				99%
Missan	Amara	Amarah	78		100%	92%	1%				9%				99%
Muthanna Total			20		80%	15%		20%	75%				25%	10%	70%
Muthanna	Al-Rumaiitha	Al Warka	1			100%			100%						100%
Muthanna	Al-Rumaiitha	Al-jalaytah	1			100%								100%	100%
Muthanna	Al-Rumaiitha	Rumaiitha	6		100%				100%				17%		83%
Muthanna	Al-Samawa	Samawah	12		83%	8%		33%	67%				33%	8%	58%
Najaf Total			29	83%	72%	45%	3%	34%	69%	79%	66%	48%	90%	3%	38%
Najaf	Kufa	Kinda	1					100%	100%	100%	100%	100%	100%		100%
Najaf	Najaf	Al-Radhawiya	7	100%	86%	29%	14%	71%	86%	100%	14%	14%	100%	14%	43%
Najaf	Najaf	Najaf	21	81%	71%	52%		24%	62%	71%	81%	57%	86%		33%
Ninewa Total			320	80%	3%	40%	2%	83%	95%		98%	86%	98%	1%	66%
Ninewa	Mosul	Mosul	11	82%	18%	36%		91%	100%		82%	64%	100%		45%
Ninewa	Telafar	Hay Al Muthana	1	100%				100%	100%		100%	100%	100%		100%
Ninewa	Telafar	Hay Al Salam	3	100%				100%	100%		100%	100%	100%		100%
Ninewa	Telafar	Hay Al Uroba	2	100%				100%	100%		100%	100%	100%		100%
Ninewa	Telafar	Hay Hasankoy	1	100%				100%	100%		100%	100%	100%		100%
Ninewa	Telafar	Hay Hassan Kody	1	100%				100%	100%		100%	100%	100%		100%
Ninewa	Telafar	Qadisiya	3	100%		33%		67%	100%		100%	100%	100%		67%
Ninewa	Telafar	Rabeea	1	100%		0%		100%	100%		100%	100%	100%		100%
Ninewa	Telafar	Talafar	290	81%	2%	40%	2%	82%	95%		99%	86%	98%	1%	65%
Ninewa	Telafar	Zummar	7	14%		100%		86%	100%		100%	86%	100%		100%
Salah al-Din															
Total			4	0%	75%	100%		25%			25%		100%	25%	75%
Salah al-Din	Al-Daur	Al Door	1	0%	100%	100%		100%			100%		100%		100%
Salah al-Din	Tikrit	Tikrit	3	0%	67%	100%					0%		100%	33%	67%
Tameem Total			21	57%	52%	100%	29%		52%		10%	24%	33%	19%	57%
Tameem	Daquq	Daquq	1	100%		100%									100%
Tameem	Kirkuk	Kirkuk	17	59%	53%	100%	24%		53%		6%	29%	29%	24%	53%
Tameem	Kirkuk	Tiseen	3	33%	67%	100%	67%		67%		33%		67%	0%	67%

الرسم البياني 9: اكثر الاحتياجات التي تم ذكرها من قبل العائدين

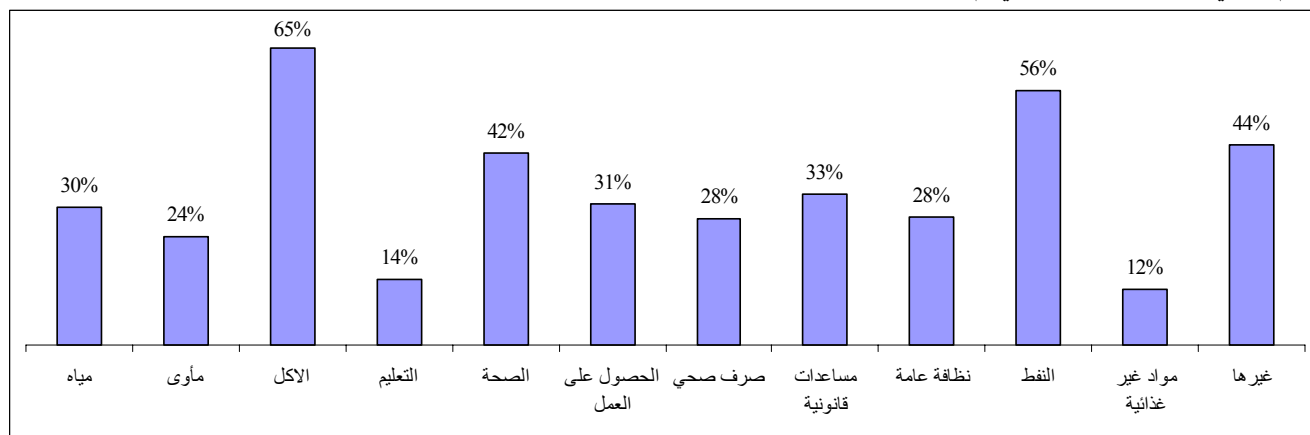

عدد العائدين و مواقعهم – الملحق 1

الجدول A1. عدد مواقع العائدين لكل محافظة وتقدير إجمالي الاسر العائده * / عدد السكان استنادا الى المنظمه الدولية للهجرة / وزارة الهجرة و المهجرين رصد العائدين وتقييم الاحتياجات

المحافظة	العائلات العائدة	الافراد العائدين (*6)	العائلات العائدة من النزوح الداخلي	العائلات العائدة من الخارج	عدد المواقع	عدد العائلات المقابلة
Iraq	21,066	126,396	18757	2309	398	2102
Anbar	3,087	18,522	2357	730	96	59
Babylon	112	672	102	10	14	23
Baghdad	9,790	58,740	8774	1016	117	1322
Basrah	458	2,748	456	2	13	5
Dahuk	3	18	3		1	0
Diyala	5,604	33,624	5576	28	58	209
Kerbala	182	1,092	123	59	9	12
Missan	626	3,756	401	225	14	78
Muthanna	24	144	1	23	7	20
Najaf	95	570	70	25	10	29
Ninewa	604	3,624	604		20	320
Qadisiya	24	144	14	10	2	0
Salah al-Din	95	570	56	39	6	4
Tameem	158	948	76	82	6	21
Thi-Qar	86	516	57	29	14	0
Wassit	118	708	87	31	11	0

المحافظة	العائلات العائدة	العائلات العائدة من النزوح الداخلي	العائلات العائدة من الخارج	عدد العائلات المقابلة
Iraq	100%	89%	11%	10%
Anbar	100%	76%	24%	2%
Babylon	100%	91%	9%	21%
Baghdad	100%	90%	10%	14%
Basrah	100%	100%	0%	1%
Dahuk	100%	100%	0%	0%
Diyala	100%	100%	0%	4%
Kerbala	100%	68%	32%	7%
Missan	100%	64%	36%	12%
Muthanna	100%	4%	96%	83%
Najaf	100%	74%	26%	31%
Ninewa	100%	100%	0%	53%
Qadisiya	100%	58%	42%	0%
Salah al-Din	100%	59%	41%	4%
Tameem	100%	48%	52%	13%
Thi-Qar	100%	66%	34%	0%
Wassit	100%	74%	26%	0%

* عدد الاسر العائده المعروضة في هذا التقرير ليس هو العدد الاجمالي للعائدين في العراق ، ولكن خلاصة عدد من الاسر العائده للمواقع (الاحياء والقرى) والتي نجح فريق رصد العائدين في جمع البيانات من خلال مصادر خاصة من تاريخ التقرير. مع زيادة عدد من المصادر وتغطية اوسع للتقييم ، ومن المتوقع أن هذا العدد سوف يتغير في تقارير لاحقة.

الجدول A2. عدد الاسر العائده * في محافظة بغداد ، ويقدر مجموع السكان العائدين استنادا الى رصد العائدين وتقييم الاحتياجات حسب الموقع: 1) (من 7)

المحافظة	القضاء	المنطقة	العائلات العائده	الافراد العائدين (6*)	العائلات العائده من الخارج	عدد العائلات المقابلة
Iraq			21066	126396	2309	2102
Anbar			3087	18522	730	59
Anbar	Al-Ka'im	Al `Ubaydi	35	210	0	2
Anbar	Al-Ka'im	Al `Ubaydi-3	8	48	0	0
Anbar	Al-Ka'im	Al Audaidy Area	22	132	9	0
Anbar	Al-Ka'im	Al-Aesh	15	90	9	0
Anbar	Al-Ka'im	Husaeba	25	150	12	0
Anbar	Al-Ka'im	Karabla	35	210	7	0
Anbar	Al-Ka'im	Sa'dah	1	6	1	1
Anbar	Al-Ka'im	Seada	3	18	3	0
Anbar	Al-Ka'im	Wazeeriya	33	198	13	0
Anbar	Al-Rutba	Al Askaree	13	78	2	0
Anbar	Al-Rutba	Al Haara	22	132	14	0
Anbar	Al-Rutba	Antesar	23	138	16	0
Anbar	Al-Rutba	German Company Location	16	96	5	0
Anbar	Al-Rutba	Hay Valley West	13	78	0	0
Anbar	Al-Rutba	Karabla	20	120	5	0
Anbar	Al-Rutba	meethagh	28	168	8	0
Anbar	Ana	Al Abbasiya	11	66	9	0
Anbar	Ana	Al Askaree	16	96	0	0
Anbar	Ana	Al Howsh	26	156	16	0
Anbar	Ana	Al Meatheed	66	396	46	0
Anbar	Ana	Al Rayhana	32	192	15	0
Anbar	Ana	Al-aboor	23	138	13	0
Anbar	Ana	Al-Naser	11	66	0	0
Anbar	Ana	Al-sada	35	210	10	0
Anbar	Ana	Al-sarai	2	12	0	0
Anbar	Ana	Al-Shariaa	5	30	0	0
Anbar	Ana	Dala Ali	36	216	8	0
Anbar	Ana	Hakoon	40	240	0	0
Anbar	Ana	Hasa	19	114	0	0
Anbar	Ana	Jumaela	14	84	5	0
Anbar	Ana	Khabata	75	450	0	0
Anbar	Ana	kuhlee	33	198	0	0
Anbar	Ana	Zawiya	7	42	0	0
Anbar	Falluja		43	258	13	0
Anbar	Falluja	Al `Amiriyah	13	78	3	1
Anbar	Falluja	Al Askari	22	132	13	2
Anbar	Falluja	Al Dhubat Quarter	2	12	0	2
Anbar	Falluja	Al Dhubat Quarter	21	126	7	0
Anbar	Falluja	Al Fallujah	30	180	6	1
Anbar	Falluja	Al Hitubat	38	228	16	0
Anbar	Falluja	Al Jugaifi	20	120	7	0
Anbar	Falluja	Al Mualmeen	20	120	8	6
Anbar	Falluja	Al Shurta	25	150	13	0
Anbar	Falluja	Al-andalus	18	108	0	2
Anbar	Falluja	Al-auba	15	90	1	0
Anbar	Falluja	Al-bazara	9	54	0	0
Anbar	Falluja	Al-bujasem	20	120	2	0
Anbar	Falluja	Al-Ekhaa Compaund	71	426	29	0
Anbar	Falluja	Al-jamhuriya	26	156	13	2
Anbar	Falluja	Al-muatasem	24	144	7	0
Anbar	Falluja	Al-shahabi-1	24	144	3	0
Anbar	Falluja	Al-shahabi-2	31	186	8	0
Anbar	Falluja	Al-Shuhadaa	30	180	12	3
Anbar	Falluja	Al-waheda	7	42	7	0
Anbar	Falluja	Door Al Sikik Area	38	228	8	0
Anbar	Falluja	Hay Al-resala	11	66	0	0
Anbar	Falluja	HayAl-jubail	8	48	0	0
Anbar	Falluja	Hiy Al-ahlee	16	96	8	3
Anbar	Falluja	Muallimeen-2	16	96	7	3
Anbar	Falluja	Nauab Al-thubat	15	90	7	0
Anbar	Falluja	Nazal	56	336	45	7
Anbar	Falluja	Necamiya	11	66	2	1
Anbar	Falluja	subihat	25	150	0	0

الجدول A2. عدد الاسر العائده حسب المحافظات ويقدر مجموع السكان العائدين واستنادا الى المنظمه الدولية للهجرة / وزارة الهجرة و المهجرين
رصد العائدين وتقييم الاحتياجات عن طريق موقع (2 من 7)

المحافظة	القضاء	المنطقة	العائلات العائدة	الافراد العائدين (6*)	العائلات العائدة من الخارج	عدد العائلات المقابلة
Anbar	Heet	Al Baker	28	168	4	0
Anbar	Heet	Al Muhamdee	76	456	0	0
Anbar	Heet	Al-chree	10	60	0	0
Anbar	Heet	Al-muabdiyat	10	60	0	0
Anbar	Heet	Al-shuhda'a	21	126	0	0
Anbar	Heet	Mualmeen	16	96	2	0
Anbar	Heet	Saweeb	8	48	0	0
Anbar	Heet	Tal aswad	15	90	0	0
Anbar	Heet	The castle	18	108	0	0
Anbar	Heet	The first jamaiya	17	102	7	0
Anbar	Heet	Zuwayyah	39	234	0	0
Anbar	Ramadi		3	18	1	0
Anbar	Ramadi	Al Aadil	44	264	9	0
Anbar	Ramadi	Al Andalus	107	642	16	0
Anbar	Ramadi	Al A'zeziya	45	270	8	0
Anbar	Ramadi	Al Baker	69	414	10	0
Anbar	Ramadi	Al Dhubbat	66	396	6	0
Anbar	Ramadi	Al Jumhuri	96	576	19	3
Anbar	Ramadi	Al Malab/Yarmook	208	1248	54	5
Anbar	Ramadi	Al Moad'imeyn	53	318	11	0
Anbar	Ramadi	Al Shurta and 20th street	108	648	19	5
Anbar	Ramadi	Al-Gatana	33	198	6	0
Anbar	Ramadi	Al-Quds	69	414	10	0
Anbar	Ramadi	Al-shareka	47	282	11	0
Anbar	Ramadi	Al-thubat-1	44	264	9	3
Anbar	Ramadi	Hiy 30 July	33	198	9	2
Anbar	Ramadi	Hiy Al-huriya	40	240	11	0
Anbar	Ramadi	Huze	65	390	15	0
Anbar	Ramadi	Khalid bn alwaleed	66	396	6	0
Anbar	Ramadi	Qadisiya-1	38	228	1	0
Anbar	Ramadi	Qadisiya-2	95	570	7	0
Anbar	Ramadi	Ramadi	1	6	0	1
Anbar	Ramadi	Warar	31	186	8	4
Babylon			112	672	10	23
Babylon	Al-Mahawil	Sikandariyeh	5	30	0	14
Babylon	Al-Musayab	Abu Al hur	1	6	1	0
Babylon	Al-Musayab	Abu loka	18	108	0	0
Babylon	Al-Musayab	Albu Bahani	1	6	1	0
Babylon	Al-Musayab	City centre/Mutaqa'eeden neighborhood	1	6	1	0
Babylon	Al-Musayab	Faresiya	5	30	0	0
Babylon	Al-Musayab	Haswa	3	18	0	0
Babylon	Al-Musayab	Hiteen	2	12	0	0
Babylon	Al-Musayab	Hur husaein	1	6	1	0
Babylon	Al-Musayab	Intesar	20	120	0	0
Babylon	Al-Musayab	Jurf as Sakhr	11	66	1	8
Babylon	Al-Musayab	Khedher	39	234	0	0
Babylon	Hilla	Hilla	1	6	1	1
Babylon	Hilla	seha	4	24	4	0
Baghdad			9790	58740	1016	1322
Baghdad	Abu Ghraib	Abu Gharaib	18	108	0	11
Baghdad	Abu Ghraib	Hay Al-Nasir	1405	8430	5	0
Baghdad	Adhamiya / Istiqlal	Al Akhtal	9	54	9	9
Baghdad	Adhamiya / Istiqlal	Al Harra	14	84	2	20
Baghdad	Adhamiya / Istiqlal	Al-Hussainiya	20	120	0	0
Baghdad	Adhamiya / Istiqlal	Dawudiyah	128	768	0	0
Baghdad	Adhamiya / Istiqlal	Rashidiya	700	4200	0	91
Baghdad	Al Resafa	14 July	3	18	0	0
Baghdad	Al Resafa	7 Nissan	2	12	0	0
Baghdad	Al Resafa	Abu Nuwas	5	30	1	1
Baghdad	Al Resafa	Adhamiyah	25	150	0	0
Baghdad	Al Resafa	Al Ameen	6	36	0	0

الجدول A2. عدد الاسر العائده حسب المحافظات ويقدر مجموع السكان العائدين واستنادا الى المنظمه الدولية للهجرة / وزارة الهجرة و المهجرين
رصد العائدين وتقييم الاحتياجات عن طريق موقع (3 من 7)

المحافظة	القضاء	المنطقة	العائلات العائدة	الافراد العائدين (6*)	العائلات العائدة من الخارج	عدد العائلات المقابلة
Baghdad	Al Resafa	Al Kamaliya	24	144	0	0
Baghdad	Al Resafa	Al Sadir City	3	18	0	62
Baghdad	Al Resafa	AL Sha'b	14	84	0	0
Baghdad	Al Resafa	Al Ubaidy	4	24	0	0
Baghdad	Al Resafa	Al Za'faraneyya	14	84	0	34
Baghdad	Al Resafa	As Sulaykh	118	708	105	0
Baghdad	Al Resafa	Baghdad Al Jadida	6	36	0	0
Baghdad	Al Resafa	Baladiat	8	48	0	0
Baghdad	Al Resafa	Banuk	1	6	0	0
Baghdad	Al Resafa	Beida	12	72	0	0
Baghdad	Al Resafa	Bob Al Sham	3	18	0	0
Baghdad	Al Resafa	Diyala	1	6	0	2
Baghdad	Al Resafa	Jumhuriya	1	6	0	1
Baghdad	Al Resafa	Kamaliya	46	276	0	18
Baghdad	Al Resafa	Karada	1	6	0	0
Baghdad	Al Resafa	Keeylani	1	6	0	1
Baghdad	Al Resafa	Maghrib	7	42	0	0
Baghdad	Al Resafa	Mashtal	3	18	0	0
Baghdad	Al Resafa	Neel	3	18	0	0
Baghdad	Al Resafa	Nidal	1	6	0	2
Baghdad	Al Resafa	Palastine St.	1	6	0	0
Baghdad	Al Resafa	Qahira	4	24	0	0
Baghdad	Al Resafa	Rabi	1	6	0	0
Baghdad	Al Resafa	Rasheed	5	30	0	0
Baghdad	Al Resafa	Riyadh	5	30	0	0
Baghdad	Al Resafa	Rusafa	2	12	0	0
Baghdad	Al Resafa	Rustumiya	1	6	0	0
Baghdad	Al Resafa	Saadoun	1	6	0	0
Baghdad	Al Resafa	Shamasiya	12	72	0	0
Baghdad	Al Resafa	Shawra Wa Um Jidir	4	24	0	0
Baghdad	Al Resafa	Sheikh Umar	3	18	0	0
Baghdad	Al Resafa	Sindabad	1	6	0	0
Baghdad	Al Resafa	Sumer Al-Ghadier	1	6	0	0
Baghdad	Al Resafa	Tunis	1	6	0	0
Baghdad	Al Resafa	Waziriya	4	24	0	0
Baghdad	Al Resafa	Wehda	1	6	0	0
Baghdad	Karkh	`Uwayrij	13	78	0	13
Baghdad	Karkh	14 Ramadan	6	36	0	0
Baghdad	Karkh	Al Bayaa'	28	168	0	0
Baghdad	Karkh	Al Dola'y	1	6	0	1
Baghdad	Karkh	Al Dola'y	3	18	2	0
Baghdad	Karkh	Al Forat	14	84	1	26
Baghdad	Karkh	Al Ghazaliya	446	2676	310	8
Baghdad	Karkh	AL Khadra'a	1	6	0	5
Baghdad	Karkh	Al Salam	5	30	0	0
Baghdad	Karkh	Al Saydeya	16	96	2	42
Baghdad	Karkh	Al Shurtah	12	72	0	0
Baghdad	Karkh	Al Yarmok	35	210	23	12
Baghdad	Karkh	Al-Ahnaf/Masabeeh	10	60	0	10
Baghdad	Karkh	Al-Ahnaf/Rikayah	38	228	0	38
Baghdad	Karkh	Al-A'mel	97	582	0	0
Baghdad	Karkh	Albo_A'itha	28	168	0	28
Baghdad	Karkh	Ameriya	3	18	0	22
Baghdad	Karkh	Andalus	8	48	0	8
Baghdad	Karkh	A'rab jboor	28	168	0	28
Baghdad	Karkh	Atifiya	1	6	0	0
Baghdad	Karkh	Dora	37	222	0	0
Baghdad	Karkh	Forat/Swaib	12	72	0	12
Baghdad	Karkh	Furat	1	6	0	0
Baghdad	Karkh	Hadar	21	126	0	0
Baghdad	Karkh	Harbiya/Huriya	144	864	30	35
Baghdad	Karkh	Hateen	3	18	0	21
Baghdad	Karkh	Hay Al A'del	8	48	0	0
Baghdad	Karkh	Hay Al Jama'a	1170	7020	490	3
Baghdad	Karkh	Hay Al Jehad	40	240	0	45

الجدول A2. عدد الاسر العائده حسب المحافظات ويقدر مجموع السكان العائدين واستنادا الى المنظمه الدولية للهجرة / وزارة الهجرة و المهجرين
رصد العائدين وتقييم الاحتياجات عن طريق موقع (4 من 7)

المحافظة	القضاء	المنطقة	العائلات العائدة	الافراد العائدين (6*)	العائلات العائدة من الخارج	عدد العائلات المقابلة
Baghdad	Karkh	Hoor Rajab	22	132	0	22
Baghdad	Karkh	Jaza'ir	1	6	0	0
Baghdad	Karkh	Kadhimiya	4	24	0	0
Baghdad	Karkh	Karkh	30	180	0	0
Baghdad	Karkh	Mansour	20	120	14	0
Baghdad	Karkh	Mutanabi	9	54	9	16
Baghdad	Karkh	Nur / Shoala	34	204	0	8
Baghdad	Karkh	Qadisiya	9	54	8	8
Baghdad	Karkh	Qarait Alabatta	13	78	0	13
Baghdad	Karkh	Risalah	44	264	0	7
Baghdad	Karkh	Sabi'at	1	6	0	0
Baghdad	Karkh	Sahat Al-Shuhada'a	17	102	0	17
Baghdad	Karkh	Salhiya	10	60	0	0
Baghdad	Karkh	Salm	3	18	0	0
Baghdad	Karkh	Sheikh Marouf	138	828	2	107
Baghdad	Karkh	Shoa'la	4	24	0	0
Baghdad	Karkh	Suq AlHadadeen	17	102	0	17
Baghdad	Karkh	Washshash Village	3	18	0	6
Baghdad	Karkh	Zahra'	3	18	0	0
Baghdad	Karkh	Zubaida	27	162	0	0
Baghdad	Mada'in	Al - Wardiyah	39	234	0	77
Baghdad	Mada'in	Al Madaane	5	30	0	0
Baghdad	Mada'in	Hay Al Wehdah	100	600	0	82
Baghdad	Mada'in	Ja'ara/ Al-Hardaniya	1921	11526	0	155
Baghdad	Mada'in	Jisr	198	1188	0	0
Baghdad	Mada'in	Mada'in	5	30	0	0
Baghdad	Mada'in	Nahrawan	3	18	0	0
Baghdad	Mada'in	Riyadh	60	360	0	0
Baghdad	Mada'in	Salman Pak	37	222	0	0
Baghdad	Mada'in	Toaita	15	90	0	15
Baghdad	Mahmoudiya	Al Latifiyah	15	90	0	15
Baghdad	Mahmoudiya	Hay Murtatha	16	96	3	16
Baghdad	Mahmoudiya	Latifiya	4	24	0	0
Baghdad	Mahmoudiya	Mahmudiya	103	618	0	0
Baghdad	Mahmoudiya	Mustafa	2	12	0	0
Baghdad	Mahmoudiya	Qariat Nabisheet	11	66	0	35
Baghdad	Mahmoudiya	Ridwaniyah	2	12	0	0
Baghdad	Taji	Hamamiyat	5	30	0	0
Baghdad	Taji	Sabi Al Bur	1957	11742	0	97
Baghdad	Taji	Tajidiyah	1	6	0	0
Basrah			458	2748	2	5
Basrah	Abu Al-Khaseeb	Abu al Khasib	271	1626	0	0
Basrah	Abu Al-Khaseeb	Bab midan	19	114	0	0
Basrah	Abu Al-Khaseeb	Gegor	5	30	0	0
Basrah	Abu Al-Khaseeb	Hamdan	1	6	0	0
Basrah	Al-Zubair	'Al Rashediya	20	120	0	0
Basrah	Al-Zubair	Al -Shemal Area	52	312	0	0
Basrah	Al-Zubair	Az Zubayr	3	18	0	3
Basrah	Basrah	Al Khaleej1	4	24	0	0
Basrah	Basrah	Al Khaleej4	4	24	0	0
Basrah	Basrah	Al Qabla	16	96	2	0
Basrah	Basrah	Basrah	2	12	0	2
Basrah	Basrah	Kuzaiza	55	330	0	0
Basrah	Fao	Fao	6	36	0	0
Dahuk			3	18	0	0
Dahuk	Dahuk	Twon	3	18	0	0
Diyala			5604	33624	28	209
Diyala	Al-Khalis	Al Ghalbiya	3	18	0	3
Diyala	Al-Khalis	Al Hashmiyat	9	54	0	9
Diyala	Al-Khalis	Al Mawajid village	16	96	0	0
Diyala	Al-Khalis	Al Mujadad	128	768	8	0
Diyala	Al-Khalis	Al Salam	616	3696	0	51
Diyala	Al-Khalis	AL Udham	17	102	0	0
Diyala	Al-Khalis	Al-Bedyia village	22	132	0	0
Diyala	Al-Khalis	Al-Khwaylis village	138	828	0	0

الجدول A2. عدد الاسر العائده حسب المحافظات ويقدر مجموع السكان العائدين واستنادا الى المنظمه الدولية للهجرة / وزارة الهجرة و المهجرين
رصد العائدين وتقييم الاحتياجات عن طريق موقع (5 من 7)

المحافظة	القضاء	المنطقة	العائلات العائدة	الافراد العائدين (6*)	العائلات العائدة من الخارج	عدد العائلات المقابلة
Diyala	Al-Khalis	Al-Omal	23	138	0	0
Diyala	Al-Khalis	Al-Zahraa	32	192	0	0
Diyala	Al-Khalis	As Sayyid	52	312	0	0
Diyala	Al-Khalis	Hibhib	418	2508	0	24
Diyala	Al-Khalis	Jeezani Al Imam	12	72	0	0
Diyala	Al-Khalis	Shway Al-Khayrat	17	102	0	0
Diyala	Al-Muqdadaya	Abu Saydah	182	1092	0	0
Diyala	Al-Muqdadaya	Al Wajihyah	29	174	0	0
Diyala	Al-Muqdadaya	Al-Askary	163	978	0	0
Diyala	Al-Muqdadaya	Al-Bazool village	67	402	0	0
Diyala	Al-Muqdadaya	Ba'aqubah	13	78	0	13
Diyala	Al-Muqdadaya	Had Maksar	33	198	0	0
Diyala	Al-Muqdadaya	Hay Al Assriy	230	1380	0	0
Diyala	Al-Muqdadaya	Miqdadiya	2	12	0	2
Diyala	Al-Muqdadaya	Qaryat Zaghiniyat al Kabir	23	138	0	0
Diyala	Al-Muqdadaya	Qatun	4	24	0	4
Diyala	Al-Muqdadaya	Rakkah	115	690	0	0
Diyala	Al-Muqdadaya	Tawakol village	79	474	0	0
Diyala	Baladrooz	Balad Ruz	460	2760	2	3
Diyala	Baladrooz	Mandali	190	1140	0	2
Diyala	Baladrooz	Muhsin	6	36	0	0
Diyala	Baladrooz	Qazaneya	17	102	0	0
Diyala	Ba'quba	Al A'bara	373	2238	0	33
Diyala	Ba'quba	Al Gatoon	108	648	0	0
Diyala	Ba'quba	Al Mafraq	7	42	0	0
Diyala	Ba'quba	Al Tahreer	105	630	0	1
Diyala	Ba'quba	Al-Mualemin	48	288	0	0
Diyala	Ba'quba	Al-Mustafa	64	384	0	0
Diyala	Ba'quba	Al-Rahma	48	288	0	0
Diyala	Ba'quba	Al-Sada	52	312	0	0
Diyala	Ba'quba	Ba'qubah	80	480	0	6
Diyala	Ba'quba	Bani Sa'd	595	3570	0	29
Diyala	Ba'quba	Hay Al Amen	24	144	0	0
Diyala	Ba'quba	Kan'an	17	102	12	20
Diyala	Ba'quba	Khan al Bi'r	140	840	0	0
Diyala	Ba'quba	Khan Lo'lo'a	9	54	0	0
Diyala	Ba'quba	Khirmabat	4	24	0	0
Diyala	Ba'quba	Nahar Al-Hejea	50	300	0	0
Diyala	Ba'quba	Nahir Al Hijiya	25	150	5	0
Diyala	Ba'quba	Qatun	1	6	0	1
Diyala	Khanaqin	Al-Tabaj village	66	396	0	0
Diyala	Khanaqin	Dalli Abbas	2	12	0	2
Diyala	Khanaqin	Jalawlah	472	2832	0	2
Diyala	Khanaqin	Khanaqin	23	138	0	0
Diyala	Khanaqin	Mansuriya	3	18	0	0
Diyala	Khanaqin	Muhammad [3]	13	78	0	0
Diyala	Khanaqin	Oyewn village	22	132	0	0
Diyala	Khanaqin	Sadiya	78	468	1	4
Diyala	Khanaqin	Uthman	27	162	0	0
Diyala	Khanaqin	Uyun Khshilat	32	192	0	0
Kerbala			182	1092	59	12
Kerbala	Ain Al-Tamur	Ain Tamur	18	108	0	0
Kerbala	Kerbala	Al -Hussien	31	186	0	0
Kerbala	Kerbala	Al Mahdi	3	18	3	0
Kerbala	Kerbala	Al-Abbasiya	20	120	20	4
Kerbala	Kerbala	Al-Ghadir	3	18	0	0
Kerbala	Kerbala	Al-Naqeib	10	60	0	0
Kerbala	Kerbala	Hay al-bena'a al-jahez	25	150	25	0
Kerbala	Kerbala	Hay Al-Moa'limen	8	48	8	8
Kerbala	Kerbala	Kerbala	64	384	3	0

الجدول A2. عدد الاسر العائده حسب المحافظات ويقدر مجموع السكان العائدين واستنادا الى المنظمه الدولية للهجرة / وزارة الهجرة و المهجرين
رصد العائدين وتقييم الاحتياجات عن طريق موقع (6 من 7)

المحافظة	القضاء	المنطقة	العائلات العائدة	الافراد العائدين (6*)	العائلات العائدة من الخارج	عدد العائلات المقابلة
Missan			626	3756	225	78
Missan	Ali Al-Gharbi	Hai Al-Fakhreh	23	138	3	0
Missan	Ali Al-Gharbi	Hai Al-Zahra'a	18	108	12	0
Missan	Amara	Al Majidiya	5	30	0	0
Missan	Amara	Al Qahara	1	6	0	0
Missan	Amara	Al-Ghadeer	115	690	15	0
Missan	Amara	Amarah	78	468	0	78
Missan	Amara	Awashah	276	1656	185	0
Missan	Amara	Hai Al-Moalemeen	40	240	10	0
Missan	Amara	Hay Al Hussain Al Jadeed 2	1	6	0	0
Missan	Amara	Hay Al Mustafa	4	24	0	0
Missan	Amara	Hay Al Rabee'	3	18	0	0
Missan	Amara	Hay Al Rasool	59	354	0	0
Missan	Amara	Hay Al Wihda	1	6	0	0
Missan	Amara	Hay Dijla	2	12	0	0
Muthanna			24	144	23	20
Muthanna	Al-Rumaiitha	Al Warka	1	6	1	1
Muthanna	Al-Rumaiitha	Al-jalaytah	1	6	1	1
Muthanna	Al-Rumaiitha	Jalabta village	2	12	2	0
Muthanna	Al-Rumaiitha	Rumaiitha	2	12	2	6
Muthanna	Al-Samawa	Jumhoory	1	6	1	0
Muthanna	Al-Samawa	Samawah	14	84	14	12
Muthanna	Al-Samawa	Sharqi	3	18	2	0
Najaf			95	570	25	29
Najaf	Kufa	Al Kufa	12	72	0	0
Najaf	Kufa	Al-Rshadiya	17	102	2	0
Najaf	Kufa	Kinda	1	6	1	1
Najaf	Najaf	Al Zahra	1	6	1	0
Najaf	Najaf	Al-Jedayda	15	90	1	0
Najaf	Najaf	Al-Radhawiya	7	42	7	7
Najaf	Najaf	Askary	14	84	1	0
Najaf	Najaf	Ghadeer	13	78	1	0
Najaf	Najaf	Jame'a	12	72	11	0
Najaf	Najaf	Najaf	3	18	0	21
Ninewa			604	3624	0	320
Ninewa	Al-Hamdaniya	Salamiya	1	6	0	0
Ninewa	Mosul	Mosul	14	84	0	11
Ninewa	Mosul	Muhlabiya	14	84	0	0
Ninewa	Telafar	Al Bawary street	1	6	0	0
Ninewa	Telafar	Hay Al Mathlomeen	4	24	0	0
Ninewa	Telafar	Hay Al Mualemeen	11	66	0	0
Ninewa	Telafar	Hay Al Muthana	1	6	0	1
Ninewa	Telafar	Hay Al Muthana	7	42	0	0
Ninewa	Telafar	Hay Al Salam	4	24	0	3
Ninewa	Telafar	Hay Al Saray	3	18	0	0
Ninewa	Telafar	Hay Al Uroba	21	126	0	2
Ninewa	Telafar	Hay Al Wihda	9	54	0	0
Ninewa	Telafar	Hay Hasankoy	13	78	0	1
Ninewa	Telafar	Hay Hassan Kody	1	6	0	1
Ninewa	Telafar	Naim Hassun	1	6	0	0
Ninewa	Telafar	Qadisiya	3	18	0	3
Ninewa	Telafar	Rabeea	1	6	0	1
Ninewa	Telafar	Tal Nasir	1	6	0	0
Ninewa	Telafar	Talafar	484	2904	0	290
Ninewa	Telafar	Zummar	10	60	0	7
Qadisiya			24	144	10	0
Qadisiya	Al-Shamiya	Hay al-aaskary	20	120	10	0
Qadisiya	Diwaniya	City centre/Nahdha	4	24	0	0
Salah al-Din			95	570	39	4
Salah al-Din	Al-Daur	Al Door	10	60	10	1
Salah al-Din	Balad	Al Mu'almeen Quarter	37	222	9	0
Salah al-Din	Balad	Al Shuhada' quarter	26	156	13	0
Salah al-Din	Samarra	Al Qala'a quarter	17	102	2	0
Salah al-Din	Tikrit	Hay Al Asry	3	18	3	0
Salah al-Din	Tikrit	Tikrit	2	12	2	3

الجدول A2. عدد الاسر العائده حسب المحافظات ويقدر مجموع السكان العائدين واستنادا الى المنظمه الدولية للهجرة / وزارة الهجرة و المهجرين
رصد العائدين وتقييم الاحتياجات عن طريق موقع (7 من 7)

المحافظة	القضاء	المنطقة	العائلات العائدة	الافراد العائدين (6*)	العائلات العائدة من الخارج	عدد العائلات المقابلة
Tameem			158	948	82	21
Tameem	Daquq	Daquq	1	6	0	1
Tameem	Kirkuk	Hay Al Mas	24	144	24	0
Tameem	Kirkuk	Hay Arafa	50	300	50	0
Tameem	Kirkuk	Khalaf Al Nu'aimy village	2	12	2	0
Tameem	Kirkuk	Kirkuk	79	474	4	17
Tameem	Kirkuk	Tiseen	2	12	2	3
Thi-Qar			86	516	29	0
Thi-Qar	Al-Rifa'i	AL-Ameer	10	60	4	0
Thi-Qar	Al-Rifa'i	AL-Askari	6	36	6	0
Thi-Qar	Al-Rifa'i	AL-Moalemeen	8	48	2	0
Thi-Qar	Al-Rifa'i	AL-Omaal	5	30	1	0
Thi-Qar	Al-Rifa'i	Hay al-karamah	12	72	6	0
Thi-Qar	Al-Rifa'i	Hay al-zahra'a	15	90	8	0
Thi-Qar	Nassriya	Al Sharqiya	8	48	2	0
Thi-Qar	Nassriya	Al-Khadhraa Quarter	1	6	0	0
Thi-Qar	Nassriya	AL-Salba	3	18	0	0
Thi-Qar	Nassriya	Al-salihiyah al-'ola	4	24	0	0
Thi-Qar	Nassriya	Aredo	4	24	0	0
Thi-Qar	Nassriya	Summerr	3	18	0	0
Thi-Qar	Nassriya	Ur	3	18	0	0
Thi-Qar	Nassriya	Ur-2	4	24	0	0
Wassit			118	708	31	0
Wassit	Al-Hai	Hai Al-moalemeen Alawal	6	36	6	0
Wassit	Al-Na'maniya	Al-Magles Al-Baldei	4	24	4	0
Wassit	Al-Na'maniya	Hai Algameiah	1	6	1	0
Wassit	Al-Suwaira	Al-Sayafia'a	6	36	0	0
Wassit	Al-Suwaira	Al-Shijara'a	11	66	0	0
Wassit	Al-Suwaira	Diwaniya Al Karbea	42	252	0	0
Wassit	Al-Suwaira	Diwaniya Al Shrqea	18	108	0	0
Wassit	Kut	Hai Al-Emam Ali	10	60	10	0
Wassit	Kut	Hai Tmouz	10	60	10	0
Wassit	Kut	Hay al-jihad	7	42	0	0
Wassit	Kut	Markaz al-falahiyah	3	18	0	0

Map of returnee locations

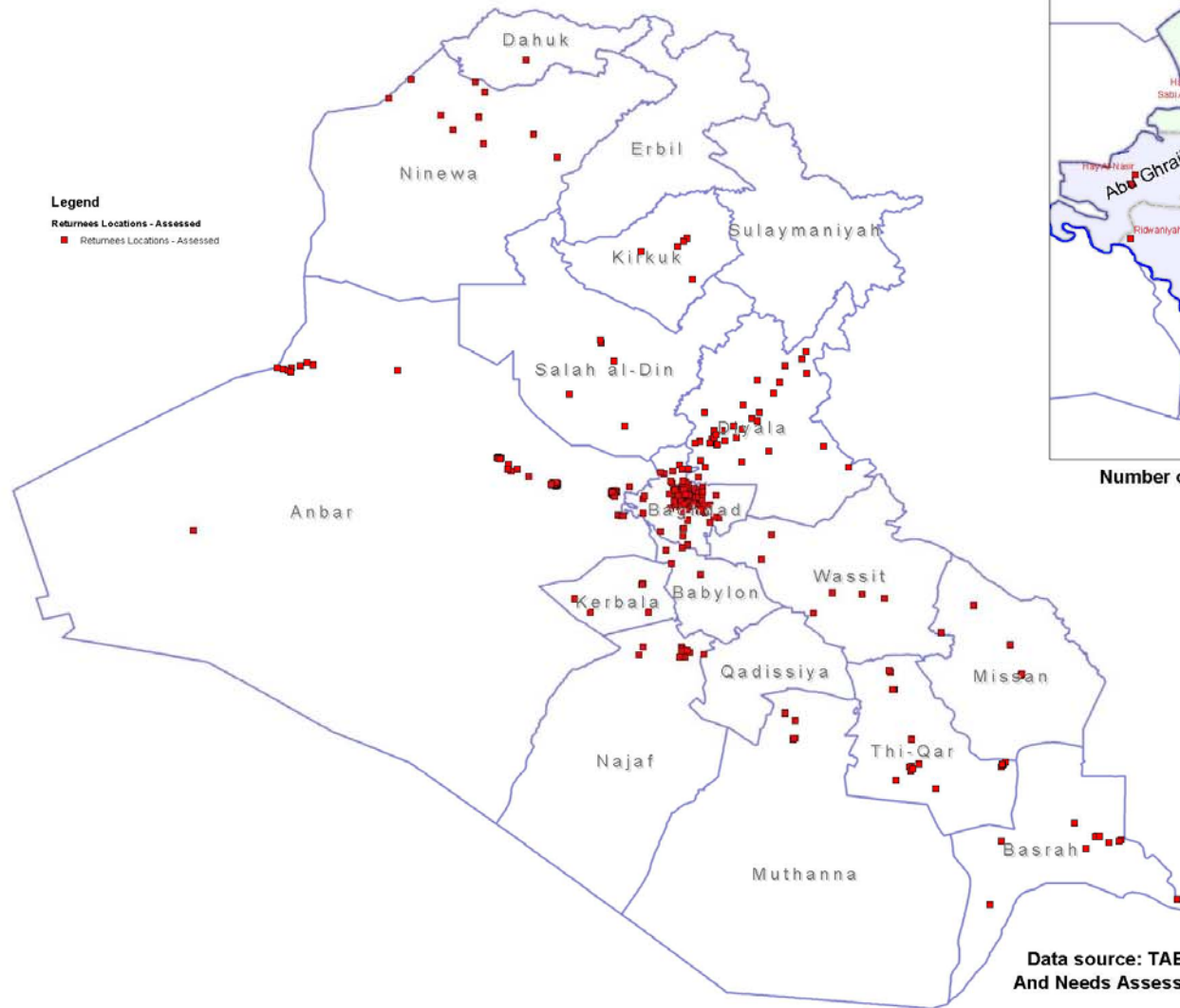

Legend
 ■ Returnees Locations - Assessed

Map of returnee locations in Baghdad

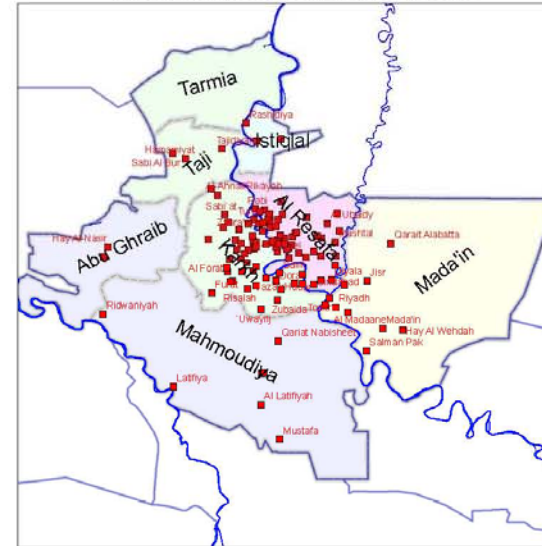

Number of returnees and locations by governorate

Governorate	Returnee families	Returnee population (*6)	Number of Locations
Iraq	21,066	126,396	398
Anbar	3,087	18,522	96
Babylon	112	672	14
Baghdad	9,790	58,740	117
Basrah	458	2,748	13
Dahuk	3	18	1
Diyala	5,604	33,624	58
Kerbala	182	1,092	9
Missan	628	3,756	14
Muthanna	24	144	7
Najaf	95	570	10
Ninewa	604	3,624	20
Qadissiya	24	144	2
Salah al-Din	95	570	6
Kirkuk	158	948	6
Thi-Qar	86	516	14
Wassit	118	708	11

Data source: TABULATION REPORT, Returnee Monitoring And Needs Assessments, IOM / MoDM, Baghdad, September 2008

المرفق 2 -- إستمارة مقابلة رب أسرة العائدين

استمارة التقييم السريع – العائلات العائدة (ابتداءً من شباط 2003)

معلومات أولية	أسم مجري المقابلة:	السنة	الشهر	اليوم	تاريخ المقابلة:	الرقم المرجعي للاستمارة:
---------------	--------------------	-------	-------	-------	-----------------	--------------------------

العائدين من اللاجئين (من الخارج) 2. □ العائدين من النازحين (داخل العراق) 1. □ التصنيف:
الموقع الحالي للعائدين المعرفين:

نوع المسكن / الوصف	خط الطول	خط العرض	الحي/القرية	الناحية	القضاء	المحافظة
--------------------	----------	----------	-------------	---------	--------	----------

وصف الموقع الحالي – العنوان المفصل

هل عادت العائلة الى: □1. الى منزلهم الأصلي □2. الى المنطقة الأصلية لكن لم يعودوا الى منزلهم الأصلي Q. : هل عادت العائلة الى:

السنة	الشهر	تاريخ العودة الى الموقع الحالي ؟ Q2.	السنة	الشهر	تاريخ مغادرة الموقع الحالي (الموقع الأصلي)- الشهر و السنة Q1.
-------	-------	--------------------------------------	-------	-------	---------------------------------------------------------------

الوصف	خط الطول	خط العرض	الحي/القرية	الناحية	القضاء	المحافظة/ الدولة
-------	----------	----------	-------------	---------	--------	------------------

أفراد الأسرة						رب الأسرة			
العمر	المجموع	<1	1 – 5	6 – 17	18 - 59	60+	هل لديه عمل	جنس رب الأسرة	عمر رب الأسرة
نكر							لا <input type="checkbox"/> نعم <input type="checkbox"/>	انثى <input type="checkbox"/> نكر <input type="checkbox"/>	
انثى							الوظيفة	لديه القدرة على العمل	هل يوجد زوج
المجموع								لا <input type="checkbox"/> نعم <input type="checkbox"/>	لا <input type="checkbox"/> نعم <input type="checkbox"/>

الاصل العرقي / الديانة للعائلة او المجموعة التي يجري عليها التقييم	هل عاد جميع افراد الأسرة اذا كانت الاجابة ديانة اخرى , اذكرها	الاصل العربي	الديانة	اذا كانت الاجابة عرقية اخرى , اذكرها	لا <input type="checkbox"/> نعم <input type="checkbox"/>
1. عربي <input type="checkbox"/> 2. كردي <input type="checkbox"/> 3. تركماني <input type="checkbox"/> 4. اشوري <input type="checkbox"/> 5. كرداني <input type="checkbox"/> 6. ارمني <input type="checkbox"/> 7. عرقية اخرى <input type="checkbox"/>			1. مسلم شيعي <input type="checkbox"/> 2. مسلم سني <input type="checkbox"/> 3. مسيحي <input type="checkbox"/> 4. يزيدي <input type="checkbox"/>		اذا كانت الاجابة لا, ما عدد الذين لم يعودون؟
			5. يهود <input type="checkbox"/> 6. صابئي مندائي <input type="checkbox"/> 7. ديانة اخرى <input type="checkbox"/>		

اسباب العودة	فكر السبب اذا كانت الاجابة (اخرى)
Q. لماذا اختارت العائلة ان تعود؟	فكر السبب اذا كانت الاجابة (اخرى)
Q. اذا عادت العائلة قد عادت من الخارج؟ لماذا اختارت ان تعود؟	فكر السبب اذا كانت الاجابة (اخرى)

سبب النزوح	فكر السبب اذا كانت الاجابة (اخرى)
Q. لماذا نزحت من الموقع الأصلي من قبل (متعدد الاجابات)	فكر السبب اذا كانت الاجابة (اخرى)

	حدد رقم السبب الرئيسي
--	-----------------------

الملكية		
ملكية متحركة (مركبة/اثاث) 1. <input type="checkbox"/> الملكية مقلدة او مسروقة (غير موجودة) 2. <input type="checkbox"/> استُخدمت من قبل العائلة في موقع الزواج (غير موجودة) 3. <input type="checkbox"/> الملكية موجودة	ملكية غير متحركة (منزل/ارض) 1. <input type="checkbox"/> الملكية مدمرة كلياً 2. <input type="checkbox"/> الملكية مدمرة جزئياً 3. <input type="checkbox"/> الملكية محتلة من قبل جهة اخرى 4. <input type="checkbox"/> بالإمكان الوصول للملكية	هل باستطاعة العائلة الوصول و استخدام الملكية نعم <input type="checkbox"/> لا <input type="checkbox"/>

استخدام عسكري <input type="checkbox"/> 4	جهة حكومية <input type="checkbox"/> 3	نّاجين <input type="checkbox"/> 2	مليشيا / جماعات مسلحة <input type="checkbox"/> 1	إذا كانت الملكية غير المتحركة محتلة من قبل جهة اخرى
------------------------------------------	---------------------------------------	-----------------------------------	--------------------------------------------------	-----------------------------------------------------

تفاصيل و ملاحظات عن الملكية

الإسكان و البنية التحتية/ المسكن والبنية التحتية		
الإسكان و حالة السيطرة: 1. <input type="checkbox"/> تملك العائلة منزل بحلة جيدة 2. <input type="checkbox"/> تملك العائلة منزل بحلة سيئة 3. <input type="checkbox"/> المنزل للعائلة للجيران/للقارب 4. <input type="checkbox"/> ملجأ عشوائي في ممتلكاتهم 5. <input type="checkbox"/> ملجأ عشوائي في ممتلكات الغير 6. <input type="checkbox"/> منزل مستأجر 7. <input type="checkbox"/> اخرى	Q. إذا كفت الاجابة اخرى , ففكرها هنا	

تفاصيل و ملاحظات عن الاسكان

Q. ما هو المصدر الرئيسي للمياه للعائلة	هل تملك العائلة مياه كافية لتغطية حاجاتها نعم <input type="checkbox"/> لا <input type="checkbox"/>	تفاصيل عن تزويد الماء (اجابة متعددة) 1. <input type="checkbox"/> (اكثر من 500 م) بحدة جداً 2. <input type="checkbox"/> من داخل المنزل 3. <input type="checkbox"/> لا يوجد قدرة تخزينية كافية 4. <input type="checkbox"/> لا يوجد مشاكل
1. <input type="checkbox"/> ابار عامة 2. <input type="checkbox"/> من صهاريج المياه او الشاحنات 3. <input type="checkbox"/> مياه البلدية (انابيب مياه) 4. <input type="checkbox"/> انبوب مفتوح / مكشور 5. <input type="checkbox"/> الانهار او الجداول او البحيرات 6. <input type="checkbox"/> ابار خاصة 7. <input type="checkbox"/> اخرى		

تفاصيل و ملاحظات عن تزويد المياه

هل تحصل العائلة على خدمة الكهرباء(اختار متعدد)	Q. عدد الساعات المتلحة لاستخدام الكهرباء نعم الخدمة العامة <input type="checkbox"/> نعم مولدات خاصة <input type="checkbox"/> لا ابداً <input type="checkbox"/> 3	هل يتوفر الوقود في محل اقامة العائلة (المسكن) نعم <input type="checkbox"/> لا <input type="checkbox"/>	هل تملك العائلة (القررة على شراء الوقود) نعم <input type="checkbox"/> لا <input type="checkbox"/>
-------------------------------------------------------	----------------------------------------------------------------------------------------------------------------------------------------------------------------------------------	------------------------------------------------------------------------------------------------------------------	-------------------------------------------------------------------------------------------------------------

تفاصيل و ملاحظات عن خدمات الكهرباء و الوقود

الحصول على مساعدات منتظمة/ الحصول على الدعم الرسمي من الحكومة		
هل تستطيع العائلة الحصول على الحصص التموينية من نظام التوزيع العام	هل سجلت العائلة و قُدمت طلب للحصول على النحة المالية من الحكومة نعم <input type="checkbox"/> لا <input type="checkbox"/>	هل تم الحصول المنحة؟ نعم <input type="checkbox"/> لا <input type="checkbox"/>
1. <input type="checkbox"/> نعم بانتظام 2. <input type="checkbox"/> نعم ليس بانتظام 3. <input type="checkbox"/> لا ابداً		

هل تملك العائلة بطاقة تموينية (بعض النظر اذا كانت تسلم الغذاء او لا)	نعم <input type="checkbox"/> لا <input type="checkbox"/>
هل تم الحصول مساعدات اخرى (غير المساعدات التموينية و منح العائدين) من السلطة المحلية	نعم <input type="checkbox"/> لا <input type="checkbox"/>

تفاصيل و ملاحظات عن الحصص الغذائية و المنح

مساعدات اخرى (منظمات انسانية/دينية او مساعدات عشوائية تلقائية من الجيران)

<p>Q. هل حصلت العائلة على مساعدات منذ العودة (غير المنح الحكومية و المساعدات الخيرية) و ما مصدر المساعدة؟</p>	<p>1. الاقارب <input type="checkbox"/></p> <p>2. الجيران <input type="checkbox"/></p> <p>3. مجموعات دينية <input type="checkbox"/></p> <p>4. منظمات انسانية <input type="checkbox"/></p> <p>5. لا ابدا <input type="checkbox"/></p> <p>6. القوات العسكرية <input type="checkbox"/></p> <p>7. المؤسسات/الجماعات المسلحة <input type="checkbox"/></p> <p>8. اخرى <input type="checkbox"/></p>	<p>تفاصيل عن مساعدات اخرى</p>
---------------------------------------------------------------------------------------------------------------	---------------------------------------------------------------------------------------------------------------------------------------------------------------------------------------------------------------------------------------------------------------------------------------------------------------------------------------------------------------------------------------------	-------------------------------

التعليم

<p>Q. هل جميع الاطفال الذين في سن المدرسة في العائلة يذهبون للمدرسة (بين المدرسة من 6 الى 15 - المدارس الابتدائية و المتوسطة)</p>	<p>1. نعم <input type="checkbox"/></p> <p>2. البعض فقط <input type="checkbox"/></p> <p>3. لا احد <input type="checkbox"/></p> <p>4. لا يوجد اطفال بين المدرسة <input type="checkbox"/></p>	<p>إذا 2 او 3 لماذا؟</p>
-----------------------------------------------------------------------------------------------------------------------------------	--------------------------------------------------------------------------------------------------------------------------------------------------------------------------------------------	--------------------------

تفاصيل و ملاحظات عن التعليم، اذا لا يذهب الاطفال الى المدرسة، ما السبب؟

الرعاية الصحية

<p>Q. هل تحصل العائلة على الخدمات الصحية</p>	<p>اذا لا، لماذا؟ <input type="checkbox"/> نعم <input type="checkbox"/> لا <input type="checkbox"/></p>	
<p>Q. هل يعاني احد افراد العائلة من اية امراض مزمنة او اعاقات</p>	<p>1. نعم <input type="checkbox"/> 2. لا <input type="checkbox"/></p>	<p>العدد - نعم <input type="checkbox"/> لا <input type="checkbox"/></p>
<p>Q. هل تحصل العائلة على الاموية محليا</p>	<p>اذا لا، لماذا؟ <input type="checkbox"/> نعم <input type="checkbox"/> لا <input type="checkbox"/></p>	

الامن (الشعور الشخصي)

<p>Q. هل تشعر بالامن في الموقع الحالي(منذ الرجوع)</p>	<p>1. نعم في كل الوقا <input type="checkbox"/></p> <p>2. نعم بعض الاحيان <input type="checkbox"/></p> <p>3. لا تشعر بالامن <input type="checkbox"/></p>	<p>إذا 2 او 3 لماذا؟</p>
-------------------------------------------------------	---------------------------------------------------------------------------------------------------------------------------------------------------------	--------------------------

الاحتياجات

نوع الاحتياج	ترتيب الاهمية (1-3) حدد اهم ثلاثة فقط	التفاصيل	نوع الاحتياج	ترتيب الاهمية (1-3) حدد اهم ثلاثة فقط	التفاصيل
<input type="checkbox"/> مياه			<input type="checkbox"/> مأوى		
<input type="checkbox"/> طعام			<input type="checkbox"/> التعليم		
<input type="checkbox"/> رعاية صحية			<input type="checkbox"/> الوصول للعمل		
<input type="checkbox"/> صرف صحي			<input type="checkbox"/> مساعدة قانونية		
<input type="checkbox"/> نظافة عامة			<input type="checkbox"/> الوقود		
<input type="checkbox"/> مواد غير غذائية			<input type="checkbox"/> اخرى (حدد)		

تفاصيل و ملاحظات عن الاحتياجات(اضافية)

يرجى ارفاق البيانات التالية عن بطاقة التموين في حال موافقة العائلة:

رقم بطاقة التموين	المحافظة التي صدرت منها
-------------------	-------------------------

